

## Visura storica per immobile

### Situazione degli atti informatizzati al 21/11/2023

<b>Dati della richiesta</b>	<b>Comune di BARI (Codice:A662A)</b>
<b>Catasto Terreni</b>	<b>Sezione BARI (Provincia di BARI)</b>
	<b>Foglio: 24 Particella: 435</b>

#### INTESTATO

1	COMUNE DI BARI sede in BARI (BA)	80015010723*	(1) Proprieta' 1000/1000
---	----------------------------------	--------------	--------------------------

#### Unità immobiliare dal 10/03/2014

N.	DATI IDENTIFICATIVI			DATI CLASSAMENTO					DATI DERIVANTI DA		
	Foglio	Particella	Sub	Porz	Qualità Classe	Superficie(m²)	Deduz	Reddito			
						ha are ca		Dominicale	Agrario		
1	24	435		-	VIG UVA TAV	1	07 92		Euro 28,22		Euro 9,61
<b>Notifica</b>				<b>Partita</b>							

#### Nella variazione sono stati soppressi i seguenti immobili:

Foglio:24 Particella:143 ; Foglio:24 Particella:145 ;

#### Sono stati inoltre variati i seguenti immobili:

Foglio:24 Particella:436 ; Foglio:24 Particella:437 ; Foglio:24 Particella:438 ; Foglio:24 Particella:439 ; Foglio:24 Particella:440 ; Foglio:24 Particella:441 ; Foglio:24 Particella:442 ; Foglio:24 Particella:443 ; Foglio:24 Particella:444 ;

#### L'intestazione alla data della richiesta deriva dai seguenti atti:

#### Situazione degli intestati dal 10/03/2014

N.	DATI ANAGRAFICI	CODICE FISCALE	DIRITTI E ONERI REALI
1	COMUNE DI BARI sede in BARI (BA)	80015010723*	(1) Proprieta' 1000/1000
<b>DATI DERIVANTI DA</b>		FRAZIONAMENTO del 10/03/2014 Pratica n. BA0067926 in atti dal 10/03/2014 presentato il 10/03/2014 (n. 67926.1/2014)	

## Visura storica per immobile

### Situazione degli atti informatizzati al 21/11/2023

#### Situazione dell'unità immobiliare che ha originato il precedente dal 09/07/2001

N.	DATI IDENTIFICATIVI			DATI CLASSAMENTO					DATI DERIVANTI DA	
	Foglio	Particella	Sub	Porz	Qualità Classe	Superficie(m <sup>2</sup> )	Deduz	Reddito		
						ha are ca		Dominicale		Agrario
1	24	143		-	VIG UVA TAV 1	19 71		Euro 70,24 L. 135.999	Euro 23,92 L. 46.319	FRAZIONAMENTO del 09/07/2001 Pratica n. 275071 in atti dal 09/07/2001 (n. 2292.1/1999)
Notifica						Partita				

#### Nella variazione sono stati soppressi i seguenti immobili:

Foglio:24 Particella:16 ; Foglio:24 Particella:21 ;

#### Sono stati inoltre variati i seguenti immobili:

Foglio:24 Particella:23 ; Foglio:24 Particella:142 ; Foglio:24 Particella:144 ; Foglio:24 Particella:145 ; Foglio:24 Particella:146 ; Foglio:24 Particella:147 ;

#### L'intestazione alla data della richiesta deriva dai seguenti atti:

#### Situazione degli intestati dal 09/07/2001

N.	DATI ANAGRAFICI	CODICE FISCALE	DIRITTI E ONERI REALI
1	COMUNE DI BARI sede in BARI (BA)	80015010723*	(1) Proprieta' 1000/1000 fino al 10/03/2014
DATI DERIVANTI DA FRAZIONAMENTO del 09/07/2001 Pratica n. 275071 in atti dal 09/07/2001 (n. 2292.1/1999)			

#### Situazione dell'unità immobiliare che ha originato il precedente dal 30/03/1999

N.	DATI IDENTIFICATIVI			DATI CLASSAMENTO					DATI DERIVANTI DA	
	Foglio	Particella	Sub	Porz	Qualità Classe	Superficie(m <sup>2</sup> )	Deduz	Reddito		
						ha are ca		Dominicale		Agrario
1	24	16		-	VIG UVA TAV 1	1 87 00		L. 1.290.300	L. 439.450	VERIFICA STRAORDINARIA del 30/03/1999 in atti dal 30/03/1999 5274/99 (n. 8.1/1999)

## Visura storica per immobile

### Situazione degli atti informatizzati al 21/11/2023

<b>Notifica</b>		<b>Partita</b>	1297		
<b>Annotazioni</b>	di immobile: VARIATO DI QUALITA' PER DEMOLIZIONE DEI FABBRICATI, COMPRENDE I NUMM.17, 18, 19, 20, 22, 24 E 25				

**Nella variazione sono stati soppressi i seguenti immobili:**

Foglio:24 Particella:17 ; Foglio:24 Particella:18 ; Foglio:24 Particella:19 ; Foglio:24 Particella:20 ; Foglio:24 Particella:22 ; Foglio:24 Particella:24 ; Foglio:24 Particella:25 ;

#### Situazione dell'unità immobiliare dall'impianto meccanografico

N.	DATI IDENTIFICATIVI			DATI CLASSAMENTO					DATI DERIVANTI DA	
	Foglio	Particella	Sub	Porz	Qualità Classe	Superficie(m <sup>2</sup> )	Deduz	Reddito		
						ha are ca		Dominicale		Agrario
<b>1</b>	<b>24</b>	<b>16</b>		-	<b>ENTE URBANO</b>	<b>36 97</b>				Impianto meccanografico del 01/08/1977
<b>Notifica</b>				<b>Partita</b>	1					

**L'intestazione alla data della richiesta deriva dai seguenti atti:**

#### Situazione degli intestati dal 30/03/1999

N.	DATI ANAGRAFICI	CODICE FISCALE	DIRITTI E ONERI REALI
1	COMUNE DI BARI sede in BARI (BA)	80015010723*	(99) Da verificare fino al 09/07/2001
<b>DATI DERIVANTI DA</b>	VERIFICA STRAORDINARIA del 30/03/1999 in atti dal 30/03/1999 5274/99 (n. 8.1/1999)		

Visura telematica esente per fini istituzionali

\* Codice Fiscale Validato in Anagrafe Tributaria.

## Visura storica per immobile

### Situazione degli atti informatizzati al 21/11/2023

<b>Dati della richiesta</b>	<b>Comune di BARI (Codice:A662A)</b>
<b>Catasto Terreni</b>	<b>Sezione BARI (Provincia di BARI)</b>
	<b>Foglio: 24 Particella: 436</b>

#### INTESTATO

1	COMUNE DI BARI sede in BARI (BA)	80015010723*	(1) Proprieta' 1000/1000
---	----------------------------------	--------------	--------------------------

#### Unità immobiliare dal 10/03/2014

N.	DATI IDENTIFICATIVI			DATI CLASSAMENTO					DATI DERIVANTI DA		
	Foglio	Particella	Sub	Porz	Qualità Classe	Superficie(m²)	Deduz	Reddito			
						ha are ca		Dominicale	Agrario		
1	24	436		-	VIG UVA TAV	1	11 51		Euro 41,02		Euro 13,97
<b>Notifica</b>				<b>Partita</b>							

#### Nella variazione sono stati soppressi i seguenti immobili:

Foglio:24 Particella:143 ; Foglio:24 Particella:145 ;

#### Sono stati inoltre variati i seguenti immobili:

Foglio:24 Particella:435 ; Foglio:24 Particella:437 ; Foglio:24 Particella:438 ; Foglio:24 Particella:439 ; Foglio:24 Particella:440 ; Foglio:24 Particella:441 ; Foglio:24 Particella:442 ; Foglio:24 Particella:443 ; Foglio:24 Particella:444 ;

#### L'intestazione alla data della richiesta deriva dai seguenti atti:

#### Situazione degli intestati dal 10/03/2014

N.	DATI ANAGRAFICI	CODICE FISCALE	DIRITTI E ONERI REALI
1	COMUNE DI BARI sede in BARI (BA)	80015010723*	(1) Proprieta' 1000/1000
<b>DATI DERIVANTI DA</b>		FRAZIONAMENTO del 10/03/2014 Pratica n. BA0067926 in atti dal 10/03/2014 presentato il 10/03/2014 (n. 67926.1/2014)	

## Visura storica per immobile

### Situazione degli atti informatizzati al 21/11/2023

#### Situazione dell'unità immobiliare che ha originato il precedente dal 09/07/2001

N.	DATI IDENTIFICATIVI			DATI CLASSAMENTO					DATI DERIVANTI DA	
	Foglio	Particella	Sub	Porz	Qualità Classe	Superficie(m <sup>2</sup> )	Deduz	Reddito		
						ha are ca		Dominicale		Agrario
1	24	143		-	VIG UVA TAV 1	19 71		Euro 70,24 L. 135.999	Euro 23,92 L. 46.319	FRAZIONAMENTO del 09/07/2001 Pratica n. 275071 in atti dal 09/07/2001 (n. 2292.1/1999)
Notifica						Partita				

#### Nella variazione sono stati soppressi i seguenti immobili:

Foglio:24 Particella:16 ; Foglio:24 Particella:21 ;

#### Sono stati inoltre variati i seguenti immobili:

Foglio:24 Particella:23 ; Foglio:24 Particella:142 ; Foglio:24 Particella:144 ; Foglio:24 Particella:145 ; Foglio:24 Particella:146 ; Foglio:24 Particella:147 ;

#### L'intestazione alla data della richiesta deriva dai seguenti atti:

#### Situazione degli intestati dal 09/07/2001

N.	DATI ANAGRAFICI	CODICE FISCALE	DIRITTI E ONERI REALI
1	COMUNE DI BARI sede in BARI (BA)	80015010723*	(1) Proprieta' 1000/1000 fino al 10/03/2014
DATI DERIVANTI DA		FRAZIONAMENTO del 09/07/2001 Pratica n. 275071 in atti dal 09/07/2001 (n. 2292.1/1999)	

#### Situazione dell'unità immobiliare che ha originato il precedente dal 30/03/1999

N.	DATI IDENTIFICATIVI			DATI CLASSAMENTO					DATI DERIVANTI DA	
	Foglio	Particella	Sub	Porz	Qualità Classe	Superficie(m <sup>2</sup> )	Deduz	Reddito		
						ha are ca		Dominicale		Agrario
1	24	16		-	VIG UVA TAV 1	1 87 00		L. 1.290.300	L. 439.450	VERIFICA STRAORDINARIA del 30/03/1999 in atti dal 30/03/1999 5274/99 (n. 8.1/1999)

## Visura storica per immobile

### Situazione degli atti informatizzati al 21/11/2023

Notifica		Partita	1297		
Annotazioni	di immobile: VARIATO DI QUALITA' PER DEMOLIZIONE DEI FABBRICATI, COMPRENDE I NUMM.17, 18, 19, 20, 22, 24 E 25				

**Nella variazione sono stati soppressi i seguenti immobili:**

Foglio:24 Particella:17 ; Foglio:24 Particella:18 ; Foglio:24 Particella:19 ; Foglio:24 Particella:20 ; Foglio:24 Particella:22 ; Foglio:24 Particella:24 ; Foglio:24 Particella:25 ;

**Situazione dell'unità immobiliare dall'impianto meccanografico**

N.	DATI IDENTIFICATIVI			DATI CLASSAMENTO					DATI DERIVANTI DA	
	Foglio	Particella	Sub	Porz	Qualità Classe	Superficie(m <sup>2</sup> )	Deduz	Reddito		
						ha are ca		Dominicale		Agrario
1	24	16		-	ENTE URBANO	36 97				Impianto meccanografico del 01/08/1977
Notifica				Partita	1					

**L'intestazione alla data della richiesta deriva dai seguenti atti:**

**Situazione degli intestati dal 30/03/1999**

N.	DATI ANAGRAFICI	CODICE FISCALE	DIRITTI E ONERI REALI
1	COMUNE DI BARI sede in BARI (BA)	80015010723*	(99) Da verificare fino al 09/07/2001
<b>DATI DERIVANTI DA</b>		VERIFICA STRAORDINARIA del 30/03/1999 in atti dal 30/03/1999 5274/99 (n. 8.1/1999)	

Visura telematica esente per fini istituzionali

\* Codice Fiscale Validato in Anagrafe Tributaria.

## Visura storica per immobile

### Situazione degli atti informatizzati al 21/11/2023

<b>Dati della richiesta</b>	<b>Comune di BARI (Codice:A662A)</b>
<b>Catasto Terreni</b>	<b>Sezione BARI (Provincia di BARI)</b>
	<b>Foglio: 24 Particella: 437</b>

#### INTESTATO

1	COMUNE DI BARI sede in BARI (BA)	80015010723*	(1) Proprieta' 1000/1000
---	----------------------------------	--------------	--------------------------

#### Unità immobiliare dal 10/03/2014

N.	DATI IDENTIFICATIVI			DATI CLASSAMENTO					DATI DERIVANTI DA		
	Foglio	Particella	Sub	Porz	Qualità Classe	Superficie(m²)	Deduz	Reddito			
						ha are ca		Dominicale	Agrario		
1	24	437		-	VIG UVA TAV	1	00 21		Euro 0,75		Euro 0,25
<b>Notifica</b>				<b>Partita</b>							

#### Nella variazione sono stati soppressi i seguenti immobili:

Foglio:24 Particella:143 ; Foglio:24 Particella:145 ;

#### Sono stati inoltre variati i seguenti immobili:

Foglio:24 Particella:435 ; Foglio:24 Particella:436 ; Foglio:24 Particella:438 ; Foglio:24 Particella:439 ; Foglio:24 Particella:440 ; Foglio:24 Particella:441 ; Foglio:24 Particella:442 ; Foglio:24 Particella:443 ; Foglio:24 Particella:444 ;

#### L'intestazione alla data della richiesta deriva dai seguenti atti:

#### Situazione degli intestati dal 10/03/2014

N.	DATI ANAGRAFICI	CODICE FISCALE	DIRITTI E ONERI REALI
1	COMUNE DI BARI sede in BARI (BA)	80015010723*	(1) Proprieta' 1000/1000
<b>DATI DERIVANTI DA</b>		FRAZIONAMENTO del 10/03/2014 Pratica n. BA0067926 in atti dal 10/03/2014 presentato il 10/03/2014 (n. 67926.1/2014)	

## Visura storica per immobile

### Situazione degli atti informatizzati al 21/11/2023

#### Situazione dell'unità immobiliare che ha originato il precedente dal 09/07/2001

N.	DATI IDENTIFICATIVI			DATI CLASSAMENTO					DATI DERIVANTI DA	
	Foglio	Particella	Sub	Porz	Qualità Classe	Superficie(m <sup>2</sup> )	Deduz	Reddito		
						ha are ca		Dominicale		Agrario
1	24	143		-	VIG UVA TAV 1	19 71		Euro 70,24 L. 135.999	Euro 23,92 L. 46.319	FRAZIONAMENTO del 09/07/2001 Pratica n. 275071 in atti dal 09/07/2001 (n. 2292.1/1999)
Notifica						Partita				

#### Nella variazione sono stati soppressi i seguenti immobili:

Foglio:24 Particella:16 ; Foglio:24 Particella:21 ;

#### Sono stati inoltre variati i seguenti immobili:

Foglio:24 Particella:23 ; Foglio:24 Particella:142 ; Foglio:24 Particella:144 ; Foglio:24 Particella:145 ; Foglio:24 Particella:146 ; Foglio:24 Particella:147 ;

#### L'intestazione alla data della richiesta deriva dai seguenti atti:

#### Situazione degli intestati dal 09/07/2001

N.	DATI ANAGRAFICI	CODICE FISCALE	DIRITTI E ONERI REALI
1	COMUNE DI BARI sede in BARI (BA)	80015010723*	(1) Proprieta' 1000/1000 fino al 10/03/2014
DATI DERIVANTI DA FRAZIONAMENTO del 09/07/2001 Pratica n. 275071 in atti dal 09/07/2001 (n. 2292.1/1999)			

#### Situazione dell'unità immobiliare che ha originato il precedente dal 30/03/1999

N.	DATI IDENTIFICATIVI			DATI CLASSAMENTO					DATI DERIVANTI DA	
	Foglio	Particella	Sub	Porz	Qualità Classe	Superficie(m <sup>2</sup> )	Deduz	Reddito		
						ha are ca		Dominicale		Agrario
1	24	16		-	VIG UVA TAV 1	1 87 00		L. 1.290.300	L. 439.450	VERIFICA STRAORDINARIA del 30/03/1999 in atti dal 30/03/1999 5274/99 (n. 8.1/1999)



## Visura storica per immobile

### Situazione degli atti informatizzati al 21/11/2023

Notifica		Partita	1297		
Annotazioni	di immobile: VARIATO DI QUALITA' PER DEMOLIZIONE DEI FABBRICATI, COMPRENDE I NUMM.17, 18, 19, 20, 22, 24 E 25				

**Nella variazione sono stati soppressi i seguenti immobili:**

Foglio:24 Particella:17 ; Foglio:24 Particella:18 ; Foglio:24 Particella:19 ; Foglio:24 Particella:20 ; Foglio:24 Particella:22 ; Foglio:24 Particella:24 ; Foglio:24 Particella:25 ;

#### Situazione dell'unità immobiliare dall'impianto meccanografico

N.	DATI IDENTIFICATIVI			DATI CLASSAMENTO					DATI DERIVANTI DA	
	Foglio	Particella	Sub	Porz	Qualità Classe	Superficie(m <sup>2</sup> )	Deduz	Reddito		
						ha are ca		Dominicale		Agrario
1	24	16		-	ENTE URBANO	36 97				Impianto meccanografico del 01/08/1977
Notifica				Partita	1					

**L'intestazione alla data della richiesta deriva dai seguenti atti:**

#### Situazione degli intestati dal 30/03/1999

N.	DATI ANAGRAFICI	CODICE FISCALE	DIRITTI E ONERI REALI
1	COMUNE DI BARI sede in BARI (BA)	80015010723*	(99) Da verificare fino al 09/07/2001
<b>DATI DERIVANTI DA</b> VERIFICA STRAORDINARIA del 30/03/1999 in atti dal 30/03/1999 5274/99 (n. 8.1/1999)			

Visura telematica esente per fini istituzionali

\* Codice Fiscale Validato in Anagrafe Tributaria.

## Visura storica per immobile

### Situazione degli atti informatizzati al 21/11/2023

<b>Dati della richiesta</b>	<b>Comune di BARI (Codice:A662A)</b>
<b>Catasto Terreni</b>	<b>Sezione BARI (Provincia di BARI)</b>
	<b>Foglio: 24 Particella: 439</b>

#### INTESTATO

1	COMUNE DI BARI sede in BARI (BA)	80015010723*	(1) Proprieta' 1000/1000
---	----------------------------------	--------------	--------------------------

#### Unità immobiliare dal 10/03/2014

N.	DATI IDENTIFICATIVI			DATI CLASSAMENTO					DATI DERIVANTI DA	
	Foglio	Particella	Sub	Porz	Qualità Classe	Superficie(m²)	Deduz	Reddito		
						ha are ca		Dominicale	Agrario	
1	24	439		-	ORTO 2	20 06		Euro 24,86	Euro 10,88	FRAZIONAMENTO del 10/03/2014 Pratica n. BA0067926 in atti dal 10/03/2014 presentato il 10/03/2014 (n. 67926.1/2014)
Notifica						Partita				

#### Nella variazione sono stati soppressi i seguenti immobili:

Foglio:24 Particella:143 ; Foglio:24 Particella:145 ;

#### Sono stati inoltre variati i seguenti immobili:

Foglio:24 Particella:435 ; Foglio:24 Particella:436 ; Foglio:24 Particella:437 ; Foglio:24 Particella:438 ; Foglio:24 Particella:440 ; Foglio:24 Particella:441 ; Foglio:24 Particella:442 ; Foglio:24 Particella:443 ; Foglio:24 Particella:444 ;

#### L'intestazione alla data della richiesta deriva dai seguenti atti:

#### Situazione degli intestati dal 10/03/2014

N.	DATI ANAGRAFICI	CODICE FISCALE	DIRITTI E ONERI REALI
1	COMUNE DI BARI sede in BARI (BA)	80015010723*	(1) Proprieta' 1000/1000
DATI DERIVANTI DA		FRAZIONAMENTO del 10/03/2014 Pratica n. BA0067926 in atti dal 10/03/2014 presentato il 10/03/2014 (n. 67926.1/2014)	

#### Situazione dell'unità immobiliare che ha originato il precedente dal 09/07/2001

N.	DATI IDENTIFICATIVI			DATI CLASSAMENTO					DATI DERIVANTI DA	
	Foglio	Particella	Sub	Porz	Qualità Classe	Superficie(m²)	Deduz	Reddito		
						ha are ca		Dominicale	Agrario	
1	24	145		-	ORTO 2	70 18		Euro 86,99 L. 168.432	Euro 38,06 L. 73.689	FRAZIONAMENTO del 09/07/2001 Pratica n. 275071 in atti dal 09/07/2001 (n. 2292.1/1999)

## Visura storica per immobile

### Situazione degli atti informatizzati al 21/11/2023

Notifica		Partita			
----------	--	---------	--	--	--

**Nella variazione sono stati soppressi i seguenti immobili:**

Foglio:24 Particella:16 ; Foglio:24 Particella:21 ;

**Sono stati inoltre variati i seguenti immobili:**

Foglio:24 Particella:23 ; Foglio:24 Particella:142 ; Foglio:24 Particella:143 ; Foglio:24 Particella:144 ; Foglio:24 Particella:146 ; Foglio:24 Particella:147 ;

**L'intestazione alla data della richiesta deriva dai seguenti atti:**

**Situazione degli intestati dal 09/07/2001**

N.	DATI ANAGRAFICI	CODICE FISCALE	DIRITTI E ONERI REALI
1	COMUNE DI BARI sede in BARI (BA)	80015010723*	(1) Proprieta' 1000/1000 fino al 10/03/2014
<b>DATI DERIVANTI DA</b>		FRAZIONAMENTO del 09/07/2001 Pratica n. 275071 in atti dal 09/07/2001 (n. 2292.1/1999)	

**Situazione dell'unità immobiliare che ha originato il precedente dall'impianto meccanografico**

N.	DATI IDENTIFICATIVI			DATI CLASSAMENTO					DATI DERIVANTI DA	
										Foglio
						ha are ca	Dominicale	Agrario		
1	24	21		-	ORTO 2	74 43		L. 178.632	L. 78.152	Impianto meccanografico del 01/08/1977
Notifica					Partita	9764				

**L'intestazione alla data della richiesta deriva dai seguenti atti:**

**Situazione degli intestati dal 28/10/1988**

N.	DATI ANAGRAFICI	CODICE FISCALE	DIRITTI E ONERI REALI
1	COMUNE DI BARI sede in BARI (BA)	80015010723*	(99) Da verificare fino al 09/07/2001
<b>DATI DERIVANTI DA</b>		Atto del 28/10/1988 Pubblico ufficiale DELLA MONICA Sede BARI (BA) Repertorio n. 43023 - UR Sede BARI (BA) Registrazione n. 13625 registrato in data 16/11/1988 - Voltura n. 17581.1/1988 in atti dal 30/03/1999	

# Visura storica per immobile

## Situazione degli atti informatizzati al 21/11/2023

### Situazione degli intestati dall'impianto meccanografico

N.	DATI ANAGRAFICI	CODICE FISCALE	DIRITTI E ONERI REALI
1	SPA STANIC INDUSTRIA PETROLIFERA		(99) Da verificare fino al 28/10/1988
<b>DATI DERIVANTI DA</b>		Impianto meccanografico del 01/08/1977	

Visura telematica esente per fini istituzionali

\* Codice Fiscale Validato in Anagrafe Tributaria.

## Visura storica per immobile

### Situazione degli atti informatizzati al 21/11/2023

<b>Dati della richiesta</b>	<b>Comune di BARI (Codice:A662A)</b>
<b>Catasto Terreni</b>	<b>Sezione BARI (Provincia di BARI)</b>
	<b>Foglio: 24 Particella: 440</b>

#### INTESTATO

1	COMUNE DI BARI sede in BARI (BA)	80015010723*	(1) Proprieta' 1000/1000
---	----------------------------------	--------------	--------------------------

#### Unità immobiliare dal 10/03/2014

N.	DATI IDENTIFICATIVI			DATI CLASSAMENTO					DATI DERIVANTI DA	
	Foglio	Particella	Sub	Porz	Qualità Classe	Superficie(m²)	Deduz	Reddito		
						ha are ca		Dominicale	Agrario	
1	24	440		-	ORTO 2	00 54		Euro 0,67	Euro 0,29	FRAZIONAMENTO del 10/03/2014 Pratica n. BA0067926 in atti dal 10/03/2014 presentato il 10/03/2014 (n. 67926.1/2014)
Notifica						Partita				

#### Nella variazione sono stati soppressi i seguenti immobili:

Foglio:24 Particella:143 ; Foglio:24 Particella:145 ;

#### Sono stati inoltre variati i seguenti immobili:

Foglio:24 Particella:435 ; Foglio:24 Particella:436 ; Foglio:24 Particella:437 ; Foglio:24 Particella:438 ; Foglio:24 Particella:439 ; Foglio:24 Particella:441 ; Foglio:24 Particella:442 ; Foglio:24 Particella:443 ; Foglio:24 Particella:444 ;

#### L'intestazione alla data della richiesta deriva dai seguenti atti:

#### Situazione degli intestati dal 10/03/2014

N.	DATI ANAGRAFICI	CODICE FISCALE	DIRITTI E ONERI REALI
1	COMUNE DI BARI sede in BARI (BA)	80015010723*	(1) Proprieta' 1000/1000
DATI DERIVANTI DA		FRAZIONAMENTO del 10/03/2014 Pratica n. BA0067926 in atti dal 10/03/2014 presentato il 10/03/2014 (n. 67926.1/2014)	

#### Situazione dell'unità immobiliare che ha originato il precedente dal 09/07/2001

N.	DATI IDENTIFICATIVI			DATI CLASSAMENTO					DATI DERIVANTI DA	
	Foglio	Particella	Sub	Porz	Qualità Classe	Superficie(m²)	Deduz	Reddito		
						ha are ca		Dominicale	Agrario	
1	24	145		-	ORTO 2	70 18		Euro 86,99 L. 168.432	Euro 38,06 L. 73.689	FRAZIONAMENTO del 09/07/2001 Pratica n. 275071 in atti dal 09/07/2001 (n. 2292.1/1999)

## Visura storica per immobile

### Situazione degli atti informatizzati al 21/11/2023

Notifica		Partita			
----------	--	---------	--	--	--

**Nella variazione sono stati soppressi i seguenti immobili:**

Foglio:24 Particella:16 ; Foglio:24 Particella:21 ;

**Sono stati inoltre variati i seguenti immobili:**

Foglio:24 Particella:23 ; Foglio:24 Particella:142 ; Foglio:24 Particella:143 ; Foglio:24 Particella:144 ; Foglio:24 Particella:146 ; Foglio:24 Particella:147 ;

**L'intestazione alla data della richiesta deriva dai seguenti atti:**

**Situazione degli intestati dal 09/07/2001**

N.	DATI ANAGRAFICI	CODICE FISCALE	DIRITTI E ONERI REALI
1	COMUNE DI BARI sede in BARI (BA)	80015010723*	(1) Proprieta' 1000/1000 fino al 10/03/2014
<b>DATI DERIVANTI DA</b>		FRAZIONAMENTO del 09/07/2001 Pratica n. 275071 in atti dal 09/07/2001 (n. 2292.1/1999)	

**Situazione dell'unità immobiliare che ha originato il precedente dall'impianto meccanografico**

N.	DATI IDENTIFICATIVI			DATI CLASSAMENTO					DATI DERIVANTI DA	
				Porz	Qualità Classe	Superficie(m <sup>2</sup> )	Deduz	Reddito		
	ha are ca	Dominicale	Agrario							
1	24	21	-	ORTO	2	74 43		L. 178.632	L. 78.152	Impianto meccanografico del 01/08/1977
Notifica				Partita	9764					

**L'intestazione alla data della richiesta deriva dai seguenti atti:**

**Situazione degli intestati dal 28/10/1988**

N.	DATI ANAGRAFICI	CODICE FISCALE	DIRITTI E ONERI REALI
1	COMUNE DI BARI sede in BARI (BA)	80015010723*	(99) Da verificare fino al 09/07/2001
<b>DATI DERIVANTI DA</b>		Atto del 28/10/1988 Pubblico ufficiale DELLA MONICA Sede BARI (BA) Repertorio n. 43023 - UR Sede BARI (BA) Registrazione n. 13625 registrato in data 16/11/1988 - Voltura n. 17581.1/1988 in atti dal 30/03/1999	

# Visura storica per immobile

## Situazione degli atti informatizzati al 21/11/2023

### Situazione degli intestati dall'impianto meccanografico

N.	DATI ANAGRAFICI	CODICE FISCALE	DIRITTI E ONERI REALI
1	SPA STANIC INDUSTRIA PETROLIFERA		(99) Da verificare fino al 28/10/1988
<b>DATI DERIVANTI DA</b>		Impianto meccanografico del 01/08/1977	

Visura telematica esente per fini istituzionali

\* Codice Fiscale Validato in Anagrafe Tributaria.

## Visura storica per immobile

### Situazione degli atti informatizzati al 21/11/2023

<b>Dati della richiesta</b>	<b>Comune di BARI (Codice:A662A)</b>
<b>Catasto Terreni</b>	<b>Sezione BARI (Provincia di BARI)</b>
	<b>Foglio: 24 Particella: 441</b>

#### INTESTATO

1	COMUNE DI BARI sede in BARI (BA)	80015010723*	(1) Proprieta' 1000/1000
---	----------------------------------	--------------	--------------------------

#### Unità immobiliare dal 10/03/2014

N.	DATI IDENTIFICATIVI			DATI CLASSAMENTO					DATI DERIVANTI DA	
	Foglio	Particella	Sub	Porz	Qualità Classe	Superficie(m²)	Deduz	Reddito		
						ha are ca		Dominicale	Agrario	
1	24	441		-	ORTO 2	03 57		Euro 4,43	Euro 1,94	FRAZIONAMENTO del 10/03/2014 Pratica n. BA0067926 in atti dal 10/03/2014 presentato il 10/03/2014 (n. 67926.1/2014)
Notifica						Partita				

#### Nella variazione sono stati soppressi i seguenti immobili:

Foglio:24 Particella:143 ; Foglio:24 Particella:145 ;

#### Sono stati inoltre variati i seguenti immobili:

Foglio:24 Particella:435 ; Foglio:24 Particella:436 ; Foglio:24 Particella:437 ; Foglio:24 Particella:438 ; Foglio:24 Particella:439 ; Foglio:24 Particella:440 ; Foglio:24 Particella:442 ; Foglio:24 Particella:443 ; Foglio:24 Particella:444 ;

#### L'intestazione alla data della richiesta deriva dai seguenti atti:

#### Situazione degli intestati dal 10/03/2014

N.	DATI ANAGRAFICI	CODICE FISCALE	DIRITTI E ONERI REALI
1	COMUNE DI BARI sede in BARI (BA)	80015010723*	(1) Proprieta' 1000/1000
DATI DERIVANTI DA		FRAZIONAMENTO del 10/03/2014 Pratica n. BA0067926 in atti dal 10/03/2014 presentato il 10/03/2014 (n. 67926.1/2014)	

#### Situazione dell'unità immobiliare che ha originato il precedente dal 09/07/2001

N.	DATI IDENTIFICATIVI			DATI CLASSAMENTO					DATI DERIVANTI DA	
	Foglio	Particella	Sub	Porz	Qualità Classe	Superficie(m²)	Deduz	Reddito		
						ha are ca		Dominicale	Agrario	
1	24	145		-	ORTO 2	70 18		Euro 86,99 L. 168.432	Euro 38,06 L. 73.689	FRAZIONAMENTO del 09/07/2001 Pratica n. 275071 in atti dal 09/07/2001 (n. 2292.1/1999)



## Visura storica per immobile

### Situazione degli atti informatizzati al 21/11/2023

Notifica		Partita			
----------	--	---------	--	--	--

**Nella variazione sono stati soppressi i seguenti immobili:**

Foglio:24 Particella:16 ; Foglio:24 Particella:21 ;

**Sono stati inoltre variati i seguenti immobili:**

Foglio:24 Particella:23 ; Foglio:24 Particella:142 ; Foglio:24 Particella:143 ; Foglio:24 Particella:144 ; Foglio:24 Particella:146 ; Foglio:24 Particella:147 ;

**L'intestazione alla data della richiesta deriva dai seguenti atti:**

**Situazione degli intestati dal 09/07/2001**

N.	DATI ANAGRAFICI	CODICE FISCALE	DIRITTI E ONERI REALI
1	COMUNE DI BARI sede in BARI (BA)	80015010723*	(1) Proprieta' 1000/1000 fino al 10/03/2014
<b>DATI DERIVANTI DA</b>		FRAZIONAMENTO del 09/07/2001 Pratica n. 275071 in atti dal 09/07/2001 (n. 2292.1/1999)	

**Situazione dell'unità immobiliare che ha originato il precedente dall'impianto meccanografico**

N.	DATI IDENTIFICATIVI			DATI CLASSAMENTO					DATI DERIVANTI DA	
				Porz	Qualità Classe	Superficie(m <sup>2</sup> )	Deduz	Reddito		
	ha are ca	Dominicale	Agrario							
1	24	21		-	ORTO 2	74 43		L. 178.632	L. 78.152	Impianto meccanografico del 01/08/1977
Notifica				Partita	9764					

**L'intestazione alla data della richiesta deriva dai seguenti atti:**

**Situazione degli intestati dal 28/10/1988**

N.	DATI ANAGRAFICI	CODICE FISCALE	DIRITTI E ONERI REALI
1	COMUNE DI BARI sede in BARI (BA)	80015010723*	(99) Da verificare fino al 09/07/2001
<b>DATI DERIVANTI DA</b>		Atto del 28/10/1988 Pubblico ufficiale DELLA MONICA Sede BARI (BA) Repertorio n. 43023 - UR Sede BARI (BA) Registrazione n. 13625 registrato in data 16/11/1988 - Voltura n. 17581.1/1988 in atti dal 30/03/1999	

# Visura storica per immobile

## Situazione degli atti informatizzati al 21/11/2023

### Situazione degli intestati dall'impianto meccanografico

N.	DATI ANAGRAFICI	CODICE FISCALE	DIRITTI E ONERI REALI
1	SPA STANIC INDUSTRIA PETROLIFERA		(99) Da verificare fino al 28/10/1988
<b>DATI DERIVANTI DA</b>		Impianto meccanografico del 01/08/1977	

Visura telematica esente per fini istituzionali

\* Codice Fiscale Validato in Anagrafe Tributaria.

## Visura storica per immobile

### Situazione degli atti informatizzati al 21/11/2023

<b>Dati della richiesta</b>	<b>Comune di BARI (Codice:A662A)</b>
<b>Catasto Terreni</b>	<b>Sezione BARI (Provincia di BARI)</b>
	<b>Foglio: 24 Particella: 442</b>

#### INTESTATO

1	COMUNE DI BARI sede in BARI (BA)	80015010723*	(1) Proprieta' 1000/1000
---	----------------------------------	--------------	--------------------------

#### Unità immobiliare dal 10/03/2014

N.	DATI IDENTIFICATIVI			DATI CLASSAMENTO					DATI DERIVANTI DA	
	Foglio	Particella	Sub	Porz	Qualità Classe	Superficie(m²)	Deduz	Reddito		
						ha are ca		Dominicale	Agrario	
1	24	442		-	ORTO 2	00 06		Euro 0,07	Euro 0,03	FRAZIONAMENTO del 10/03/2014 Pratica n. BA0067926 in atti dal 10/03/2014 presentato il 10/03/2014 (n. 67926.1/2014)
Notifica						Partita				

#### Nella variazione sono stati soppressi i seguenti immobili:

Foglio:24 Particella:143 ; Foglio:24 Particella:145 ;

#### Sono stati inoltre variati i seguenti immobili:

Foglio:24 Particella:435 ; Foglio:24 Particella:436 ; Foglio:24 Particella:437 ; Foglio:24 Particella:438 ; Foglio:24 Particella:439 ; Foglio:24 Particella:440 ; Foglio:24 Particella:441 ; Foglio:24 Particella:443 ; Foglio:24 Particella:444 ;

#### L'intestazione alla data della richiesta deriva dai seguenti atti:

#### Situazione degli intestati dal 10/03/2014

N.	DATI ANAGRAFICI	CODICE FISCALE	DIRITTI E ONERI REALI
1	COMUNE DI BARI sede in BARI (BA)	80015010723*	(1) Proprieta' 1000/1000
DATI DERIVANTI DA		FRAZIONAMENTO del 10/03/2014 Pratica n. BA0067926 in atti dal 10/03/2014 presentato il 10/03/2014 (n. 67926.1/2014)	

#### Situazione dell'unità immobiliare che ha originato il precedente dal 09/07/2001

N.	DATI IDENTIFICATIVI			DATI CLASSAMENTO					DATI DERIVANTI DA	
	Foglio	Particella	Sub	Porz	Qualità Classe	Superficie(m²)	Deduz	Reddito		
						ha are ca		Dominicale	Agrario	
1	24	145		-	ORTO 2	70 18		Euro 86,99 L. 168.432	Euro 38,06 L. 73.689	FRAZIONAMENTO del 09/07/2001 Pratica n. 275071 in atti dal 09/07/2001 (n. 2292.1/1999)

## Visura storica per immobile

### Situazione degli atti informatizzati al 21/11/2023

Notifica		Partita			
----------	--	---------	--	--	--

**Nella variazione sono stati soppressi i seguenti immobili:**

Foglio:24 Particella:16 ; Foglio:24 Particella:21 ;

**Sono stati inoltre variati i seguenti immobili:**

Foglio:24 Particella:23 ; Foglio:24 Particella:142 ; Foglio:24 Particella:143 ; Foglio:24 Particella:144 ; Foglio:24 Particella:146 ; Foglio:24 Particella:147 ;

**L'intestazione alla data della richiesta deriva dai seguenti atti:**

**Situazione degli intestati dal 09/07/2001**

N.	DATI ANAGRAFICI	CODICE FISCALE	DIRITTI E ONERI REALI
1	COMUNE DI BARI sede in BARI (BA)	80015010723*	(1) Proprieta' 1000/1000 fino al 10/03/2014
<b>DATI DERIVANTI DA</b>		FRAZIONAMENTO del 09/07/2001 Pratica n. 275071 in atti dal 09/07/2001 (n. 2292.1/1999)	

**Situazione dell'unità immobiliare che ha originato il precedente dall'impianto meccanografico**

N.	DATI IDENTIFICATIVI			DATI CLASSAMENTO					DATI DERIVANTI DA	
				Porz	Qualità Classe	Superficie(m <sup>2</sup> )	Deduz	Reddito		
	ha are ca	Dominicale	Agrario							
1	24	21	-	ORTO	2	74 43		L. 178.632	L. 78.152	Impianto meccanografico del 01/08/1977
Notifica				Partita	9764					

**L'intestazione alla data della richiesta deriva dai seguenti atti:**

**Situazione degli intestati dal 28/10/1988**

N.	DATI ANAGRAFICI	CODICE FISCALE	DIRITTI E ONERI REALI
1	COMUNE DI BARI sede in BARI (BA)	80015010723*	(99) Da verificare fino al 09/07/2001
<b>DATI DERIVANTI DA</b>		Atto del 28/10/1988 Pubblico ufficiale DELLA MONICA Sede BARI (BA) Repertorio n. 43023 - UR Sede BARI (BA) Registrazione n. 13625 registrato in data 16/11/1988 - Voltura n. 17581.1/1988 in atti dal 30/03/1999	

# Visura storica per immobile

## Situazione degli atti informatizzati al 21/11/2023

### Situazione degli intestati dall'impianto meccanografico

N.	DATI ANAGRAFICI	CODICE FISCALE	DIRITTI E ONERI REALI
1	SPA STANIC INDUSTRIA PETROLIFERA		(99) Da verificare fino al 28/10/1988
<b>DATI DERIVANTI DA</b>		Impianto meccanografico del 01/08/1977	

Visura telematica esente per fini istituzionali

\* Codice Fiscale Validato in Anagrafe Tributaria.

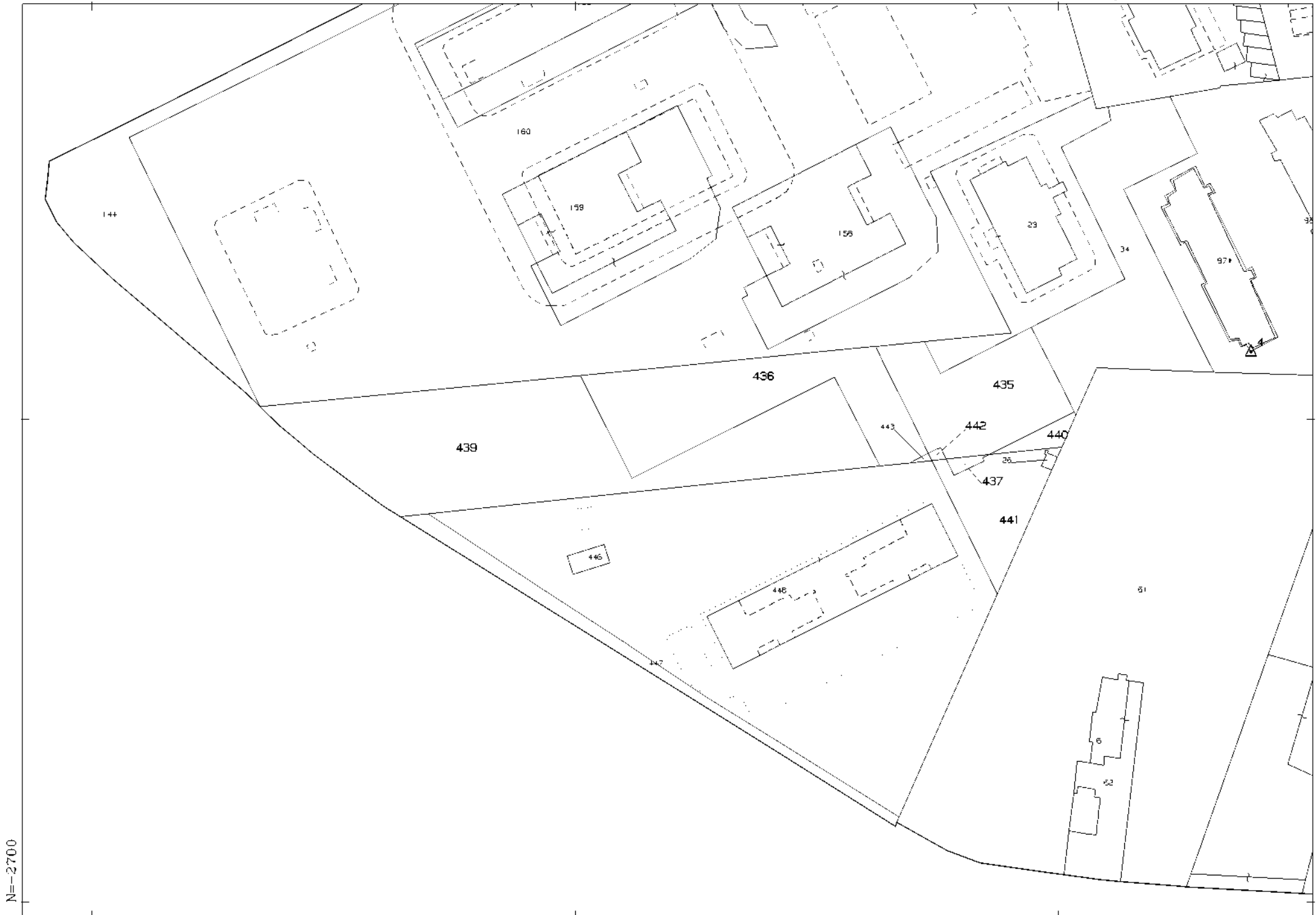

N=-2700

E=-700

7 Particelle: 435, 436, 437, 439, 440, 441, 442

Comune: (BA) BARI/A  
Foglio: 24

Scala originale: 1:1000  
Dimensione cornice: 267.000 x 189.000 metriProtocollo pratica TI20703/2023

21-Nov-2023 10:41:20



Google Maps 2 Str. Vicinale Glomerelli



Bari, Puglia  
Google Street View  
mag 2023 Vedi altre date

Data dell'immagine: mag 2023 © 2023 Google

