

Visura storica per immobile

Situazione degli atti informatizzati al 21/11/2023

Dati della richiesta	Comune di BARI (Codice:A662)
Catasto Fabbricati	Provincia di BARI
	Foglio: 24 Particella: 448 Sub.: 3

INTESTATO

1	COMUNE DI BARI sede in BARI (BA)	80015010723*	(1) Proprieta' 1000/1000
---	----------------------------------	--------------	--------------------------

Unità immobiliare dal 02/05/2018

N.	DATI IDENTIFICATIVI				DATI DI CLASSAMENTO							DATI DERIVANTI DA	
	Sezione Urbana	Foglio	Particella	Sub	Zona Cens.	Micro Zona	Categoria	Classe	Consistenza	Superficie Catastale	Rendita		
1		24	448	3	2		C/1	6	97 m²	Totale: 111 m²	Euro 4.488,63	VARIAZIONE NEL CLASSAMENTO del 02/05/2018 Pratica n. BA0110886 in atti dal 02/05/2018 VARIAZIONE DI CLASSAMENTO (n. 25483.1/2018)	
Indirizzo		STRADA GLOMERELLI n. NC Piano T											
Utilità comuni		Sez. urbana: Foglio: 24 Particella: 448 Sub.: 2; Sez. urbana: Foglio: 24 Particella: 448 Sub.: 45; Sez. urbana: Foglio: 24 Particella: 448 Sub.: 1;											
Notifica							Partita				Mod.58		
Annotazioni		-classamento e rendita validati											

Mappali Terreni Correlati

Codice Comune A662 - Sezione A - Foglio 24 - Particella 448

Situazione dell'unità immobiliare dal 13/06/2017

N.	DATI IDENTIFICATIVI				DATI DI CLASSAMENTO							DATI DERIVANTI DA
	Sezione Urbana	Foglio	Particella	Sub	Zona Cens.	Micro Zona	Categoria	Classe	Consistenza	Superficie Catastale	Rendita	
1		24	448	3	2		C/1	6	97 m²	Totale: 111 m²	Euro 4.488,63	UNITA' AFFERENTI EDIFICATE SU AREE DI CORTE del 12/06/2017 Pratica n. BA0165473 in atti dal 13/06/2017 UNITA' AFFERENTI EDIFICATE SU AREE DI CORTE (n. 1498.1/2017)
Indirizzo		STRADA GLOMERELLI n. NC Piano T										

Visura storica per immobile

Situazione degli atti informatizzati al 21/11/2023

Notifica		Partita		Mod.58	
Annotazioni	-classamento e rendita proposti (d.m. 701/94)				

L'intestazione alla data della richiesta deriva dai seguenti atti:

Situazione degli intestati dal 12/06/2017

N.	DATI ANAGRAFICI	CODICE FISCALE	DIRITTI E ONERI REALI
1	COMUNE DI BARI sede in BARI (BA)	80015010723*	(1) Proprieta' 1000/1000
DATI DERIVANTI DA	UNITA' AFFERENTI EDIFICATE SU AREE DI CORTE del 12/06/2017 Pratica n. BA0165473 in atti dal 13/06/2017 UNITA AFFERENTI EDIFICATE SU AREE DI CORTE (n. 1498.1/2017)		

Visura telematica esente per fini istituzionali

* Codice Fiscale Validato in Anagrafe Tributaria.



N=-2700

E=-700

1 Particella: 448

Comune: (BA) BARI/A
Foglio: 24
Scala originale: 1:1000
Dimensione cornice: 267.000 x 189.000 metriProtocollo pratica T109563/2023
21-Nov-2023 10:27:53



**Agenzia delle Entrate
CATASTO FABBRICATI
Ufficio Provinciale di
Bari**

Dichiarazione protocollo n. BA0165473 del 13/06/2017

Planimetria di u.i.u. in Comune di Bari

Strada Glomerelli

civ. NC

Identificativi Catastali:

Sezione:
Foglio: 24
Particella: 448
Subalterno: 3

Compilata da:
Renna Francesco
Iscritto all'albo:
Geometri

Prov. Bari

N. 4459

Scheda n. 1

Scala 1:200

PIANO TERRA
H=3.65

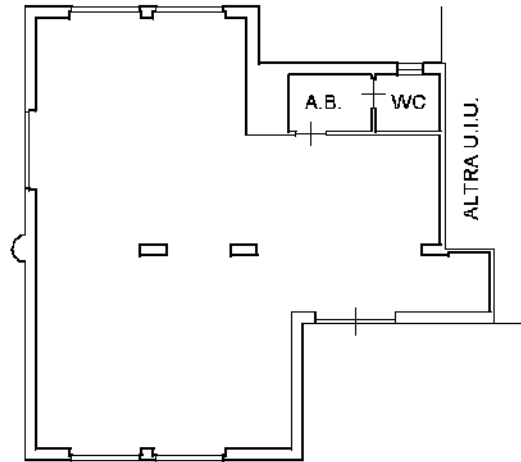

ORIENTAMENTO



Ultima planimetria in atti

Google Maps 1 Str. Vicinale Glomerelli



Bari, Puglia
Google Street View
mag 2023 Vedi altre date

Data dell'immagine: mag 2023 © 2023 Google

