

Visura storica per immobile

Situazione degli atti informatizzati al 16/05/2022

Dati della richiesta	Comune di BARI (Codice:A662)
Catasto Fabbricati	Provincia di BARI
	Sez. Urb.: CA Foglio: 23 Particella: 656 Sub.: 1

INTESTATO

1	COMUNE DI BARI Sede in BARI (BA)	80015010723*	(1) Proprieta' 1000/1000
---	----------------------------------	--------------	--------------------------

Unità immobiliare dal 16/05/2017

N.	DATI IDENTIFICATIVI				DATI DI CLASSAMENTO							DATI DERIVANTI DA	
	Sezione Urbana	Foglio	Particella	Sub	Zona Cens.	Micro Zona	Categoria	Classe	Consistenza	Superficie Catastale	Rendita		
1	CA	23	656	1	3		C/1	5	27 m²	Totale: 56 m²	Euro 679,09	VARIAZIONE del 16/05/2017 Pratica n. BA0139254 in atti dal 16/05/2017 AGGIORNAMENTO PLANIMETRICO (n. 53028.1/2017)	
Indirizzo		CORSO VITTORIO EMANUELE n. 70 Piano T											
Notifica							Partita				Mod.58		-
Annotazioni		di stadio: correzione su dati identificativi e metrici del protocollo di presentazione planimetrica n.a/2000,											

Mappali Terreni Correlati

Codice Comune A662 - Sezione B - Foglio 23 - Particella 656

Situazione dell'unità immobiliare dal 09/11/2015

N.	DATI IDENTIFICATIVI				DATI DI CLASSAMENTO							DATI DERIVANTI DA	
	Sezione Urbana	Foglio	Particella	Sub	Zona Cens.	Micro Zona	Categoria	Classe	Consistenza	Superficie Catastale	Rendita		
1	CA	23	656	1	3		C/1	5	27 m²	Totale: 56 m²	Euro 679,09 L. 1.314.900	Variazione del 09/11/2015 - Inserimento in visura dei dati di superficie.	
Indirizzo		CORSO VITTORIO EMANUELE n. 70 Piano T											
Notifica							Partita		3674		Mod.58		-

Mappali Terreni Correlati

Codice Comune A662 - Sezione B - Foglio 23 - Particella 656

Visura storica per immobile

Situazione degli atti informatizzati al 16/05/2022

Situazione dell'unità immobiliare dal 01/01/1992

N.	DATI IDENTIFICATIVI				DATI DI CLASSAMENTO							DATI DERIVANTI DA
	Sezione Urbana	Foglio	Particella	Sub	Zona Cens.	Micro Zona	Categoria	Classe	Consistenza	Superficie Catastale	Rendita	
1	CA	23	656	1	3		C/1	5	27 m ²		L. 1.314.900	VARIAZIONE del 01/01/1992 Variazione del quadro tariffario
Indirizzo		CORSO VITTORIO EMANUELE n. 70 Piano T										
Notifica						Partita		3674		Mod.58		-

Situazione dell'unità immobiliare dall'impianto meccanografico

N.	DATI IDENTIFICATIVI				DATI DI CLASSAMENTO							DATI DERIVANTI DA
	Sezione Urbana	Foglio	Particella	Sub	Zona Cens.	Micro Zona	Categoria	Classe	Consistenza	Superficie Catastale	Rendita	
1	CA	23	656	1	3		C/1	5	27 m ²		Euro 0,37 L. 723	Impianto meccanografico del 30/06/1987
Indirizzo		CORSO VITTORIO EMANUELE n. 70 Piano T										
Notifica						Partita		3674		Mod.58		-

L'intestazione alla data della richiesta deriva dai seguenti atti:

Situazione degli intestati dall'impianto meccanografico

N.	DATI ANAGRAFICI	CODICE FISCALE	DIRITTI E ONERI REALI
1	COMUNE DI BARI Sede in BARI (BA)	80015010723*	(1) Proprieta' 1000/1000
DATI DERIVANTI DA		Impianto meccanografico del 30/06/1987	

Visura telematica esente per fini istituzionali

* Codice Fiscale Validato in Anagrafe Tributaria.

N=7400



E=2100

1 Particella: 656

Comune: (BA) BARI/B
 Foglio: 23 All: H
 Scala originale: 1:500
 Dimensione cornice: 133.500 x 94.500 metri
 Protocollo pratica T97126/2022
 16-Mag-2022 10:44:52

Indirizzo ...



Via 20 Settembre in Carbonara

Corso V

Via Nilo

Via delle Grazie

Chiasso San Bonaventura

Via Nilo

Piazza delle Grazie

Piazza delle Grazie

Via Palmento in Carbonara

8-23

Via Sant'Agnese

Via Sant'Agnese

Piazza Santa Marra del Fonte

MINISTERO DELLE FINANZE
DIREZIONE GENERALE DEL CATASTO E DEI SERVIZI TECNICI ERARIALI
ACCERTAMENTO GENERALE DELLA PROPRIETA' IMMOBILIARE URBANA

Planimetria degli immobili urbani denunciati con la Scheda N° 11934388
Comune Bari (Carbonara) Ditta Comune di Bari
Via Corso Vittorio Emanuele N.70

ACCERTAMENTO GENERALE DELLA
PROPRIETA' IMMOBILIARE URBANA

(R.D.L. 13 aprile 1939-XVII, n. 652)

COMUNE
di BARI

Talloncino di riscontro
DELLA

SCHEDA NUMERO

1474

11934388

AVVERTENZA: Il presente
talloncino deve essere incollato a
cure del dichiarante sulla plani-
metria (riproducendo la unità im-
mobiliare denunciata con la pre-
sente scheda) da presentarsi al
seno dell'articolo 7 del R. D. L.
13 aprile 1939-XVII, n. 652.

CASA CON OROLOGIO A CARBONARA
FRAZIONE DI BARI

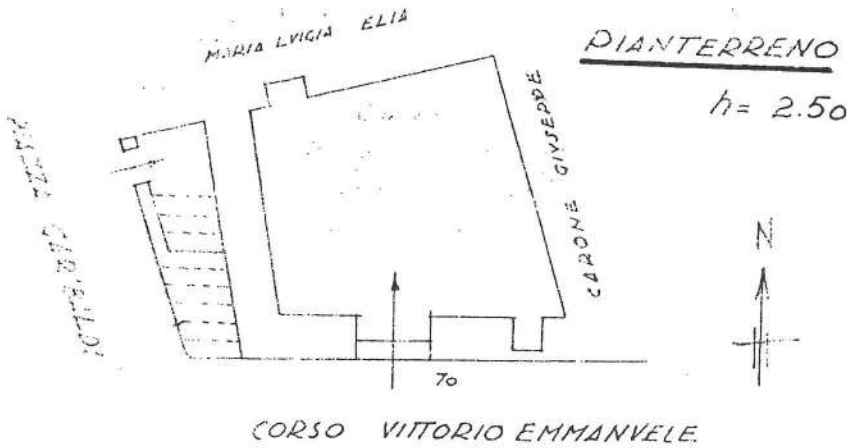

01531490

Ultima planimetria in atti

Data presentazione: 01/01/1940 - Data: 12/08/2022 - n. T23753 - Richiedente: MNNMHL76R27A669B

Totale schede: 1 - Formato di acquisizione: fuori standard (297X365) - Formato stampa richiesto: A4(210x297)

Catasto dei Fabbricati - Situazione al 12/08/2022 - Comune di BARI(A662) - < Sez. urbana CA - Foglio 23 - Particella 656 - Subalerno 1 >
CORSO VITTORIO EMANUELE n. 70 Piano T

