

## Visura storica per immobile

### Situazione degli atti informatizzati al 12/05/2022

<b>Dati della richiesta</b>	<b>Comune di BARI (Codice:A662)</b>
<b>Catasto Fabbricati</b>	<b>Provincia di BARI</b>
	<b>Foglio: 81 Particella: 400 Sub.: 1</b>

#### INTESTATO

1	COMUNE BARI Sede in BARI (BA)	80015010723*	(1) Proprieta' 100/100
---	-------------------------------	--------------	------------------------

#### Unità immobiliare dal 09/11/2015

N.	DATI IDENTIFICATIVI				DATI DI CLASSAMENTO							DATI DERIVANTI DA	
	Sezione Urbana	Foglio	Particella	Sub	Zona Cens.	Micro Zona	Categoria	Classe	Consistenza	Superficie Catastale	Rendita		
<b>1</b>		<b>81</b>	<b>400</b>	<b>1</b>	<b>2</b>		<b>B/4</b>	<b>4</b>	<b>218 m<sup>3</sup></b>	<b>Totale: 65 m<sup>2</sup></b>	<b>Euro 619,23 L. 1.199.000</b>	Variazione del 09/11/2015 - Inserimento in visura dei dati di superficie.	
<b>Indirizzo</b>		VIALE OTTORINO RESPIGHI Piano T											
<b>Notifica</b>							<b>Partita</b>				<b>Mod.58</b>		-
<b>Annotazioni</b>		classamento e rendita proposti (d.m. 701/94)											

#### Mappali Terreni Correlati

Codice Comune A662 - Sezione A - Foglio 81 - Particella 400

#### Situazione dell'unità immobiliare dal 04/07/2001

N.	DATI IDENTIFICATIVI				DATI DI CLASSAMENTO							DATI DERIVANTI DA	
	Sezione Urbana	Foglio	Particella	Sub	Zona Cens.	Micro Zona	Categoria	Classe	Consistenza	Superficie Catastale	Rendita		
<b>1</b>		<b>81</b>	<b>400</b>	<b>1</b>	<b>2</b>		<b>B/4</b>	<b>4</b>	<b>218 m<sup>3</sup></b>		<b>Euro 619,23 L. 1.199.000</b>	VARIAZIONE del 04/07/2001 Pratica n. 398969 in atti dal 04/07/2001 CONVALIDA REND.CAT.PROP. D.M.701/94 (n. 15923.1/2001)	
<b>Indirizzo</b>		VIALE OTTORINO RESPIGHI Piano T											
<b>Notifica</b>		Notifica in corso con protocollo n. 405220 del 05/07/2001					<b>Partita</b>				<b>Mod.58</b>		

#### Mappali Terreni Correlati

Codice Comune A662 - Sezione A - Foglio 81 - Particella 400

## Visura storica per immobile

### Situazione degli atti informatizzati al 12/05/2022

#### Situazione dell'unità immobiliare dal 14/03/2001

N.	DATI IDENTIFICATIVI				DATI DI CLASSAMENTO							DATI DERIVANTI DA	
	Sezione Urbana	Foglio	Particella	Sub	Zona Cens.	Micro Zona	Categoria	Classe	Consistenza	Superficie Catastale	Rendita		
<b>1</b>		<b>81</b>	<b>400</b>	<b>1</b>	<b>2</b>		<b>B/4</b>	<b>4</b>	<b>218 m<sup>3</sup></b>		<b>L. 1.199.000</b>	COSTITUZIONE del 14/03/2001 Pratica n. 161440 in atti dal 14/03/2001 COSTITUZIONE (n. 1210.1/2001)	
<b>Indirizzo</b>		VIA RESPIGHI Piano T											
<b>Notifica</b>							<b>Partita</b>				<b>Mod.58</b>		-
<b>Annotazioni</b>		classamento e rendita proposti (d.m. 701/94)											

#### L'intestazione alla data della richiesta deriva dai seguenti atti:

#### Situazione degli intestati dal 04/08/2015

N.	DATI ANAGRAFICI	CODICE FISCALE	DIRITTI E ONERI REALI
1	COMUNE BARI Sede in BARI (BA)	80015010723*	(1) Proprieta' 100/100
<b>DATI DERIVANTI DA</b>		Atto amministrativo DECRETO (DISPOSIZIONI DELLE AUTORITA') del 04/08/2015 Pubblico ufficiale AGENZIA DEL DEMANIO Sede BARI (BA) Repertorio n. 17059 registrato in data - TRASFERIMENTO AI SENSI DELL'ART. 56 BIS DEL DL 69 DEL 21.06.2013 Trascrizione n. 25567.1/2015 Reparto PI di BARI in atti dal 03/09/2015	

#### Situazione degli intestati dal 31/07/2015

N.	DATI ANAGRAFICI	CODICE FISCALE	DIRITTI E ONERI REALI
1	COMUNE DI BARI Sede in BARI (BA)	80015010723*	(7) Uso da verificare 1/1 fino al 04/08/2015
2	DEMANIO DELLO STATO Sede in ROMA (RM)	80207790587*	(1) Proprieta' 1/1 fino al 04/08/2015
<b>DATI DERIVANTI DA</b>		RETTIFICA DI INTESTAZIONE ALL'ATTUALITA' del 31/07/2015 Pubblico ufficiale DIONISIO Sede BARI (BA) registrato in data - ERRATA INTESTAZIONE Voltura n. 20971.1/2015 - Pratica n. BA0254502 in atti dal 21/08/2015	

#### Situazione degli intestati dal 14/03/2001

N.	DATI ANAGRAFICI	CODICE FISCALE	DIRITTI E ONERI REALI
1	COMUNE DI BARI Sede in BARI (BA)	80015010723*	(99) Da verificare concessionario del suolo fino al 31/07/2015
2	DEMANIO DELLO STATO RAMO BONIFICHE Sede in BARI (BA)	80193210582*	(1) Proprieta' fino al 31/07/2015
<b>DATI DERIVANTI DA</b>		COSTITUZIONE del 14/03/2001 Pratica n. 161440 in atti dal 14/03/2001 COSTITUZIONE (n. 1210.1/2001)	

Visura telematica esente per fini istituzionali

\* Codice Fiscale Validato in Anagrafe Tributaria.

## Visura storica per immobile

### Situazione degli atti informatizzati al 12/05/2022

<b>Dati della richiesta</b>	<b>Comune di BARI (Codice:A662)</b>
<b>Catasto Fabbricati</b>	<b>Provincia di BARI</b>
	<b>Foglio: 81 Particella: 400 Sub.: 2</b>

#### INTESTATO

1	COMUNE BARI Sede in BARI (BA)	80015010723*	(1) Proprieta' 100/100
---	-------------------------------	--------------	------------------------

#### Unità immobiliare dal 04/07/2001

N.	DATI IDENTIFICATIVI				DATI DI CLASSAMENTO							DATI DERIVANTI DA
	Sezione Urbana	Foglio	Particella	Sub	Zona Cens.	Micro Zona	Categoria	Classe	Consistenza	Superficie Catastale	Rendita	
<b>1</b>		<b>81</b>	<b>400</b>	<b>2</b>	<b>2</b>		<b>D/3</b>				<b>Euro 2.974,79</b> <b>L. 5.760.000</b>	VARIAZIONE del 04/07/2001 Pratica n. 398971 in atti dal 04/07/2001 CONVALIDA REND.CAT.PROP. D.M.701/94 (n. 15924.1/2001)
<b>Indirizzo</b>		VIALE OTTORINO RESPIGHI Piano T										
<b>Notifica</b>	Notifica in corso con protocollo n. 405226 del 05/07/2001					<b>Partita</b>		<b>Mod.58</b>				

#### Mappali Terreni Correlati

Codice Comune A662 - Sezione A - Foglio 81 - Particella 400

#### Situazione dell'unità immobiliare dal 14/03/2001

N.	DATI IDENTIFICATIVI				DATI DI CLASSAMENTO							DATI DERIVANTI DA
	Sezione Urbana	Foglio	Particella	Sub	Zona Cens.	Micro Zona	Categoria	Classe	Consistenza	Superficie Catastale	Rendita	
<b>1</b>		<b>81</b>	<b>400</b>	<b>2</b>	<b>2</b>		<b>D/3</b>				<b>L. 5.760.000</b>	COSTITUZIONE del 14/03/2001 Pratica n. 161440 in atti dal 14/03/2001 COSTITUZIONE (n. 1210.1/2001)
<b>Indirizzo</b>		VIA RESPIGHI Piano T										
<b>Notifica</b>						<b>Partita</b>		<b>Mod.58</b>	-			
<b>Annotazioni</b>	classamento e rendita proposti (d.m. 701/94)											

## Visura storica per immobile

### Situazione degli atti informatizzati al 12/05/2022

**L'intestazione alla data della richiesta deriva dai seguenti atti:**

#### Situazione degli intestati dal 04/08/2015

N.	DATI ANAGRAFICI	CODICE FISCALE	DIRITTI E ONERI REALI
1	COMUNE BARI Sede in BARI (BA)	80015010723*	(1) Proprieta' 100/100
<b>DATI DERIVANTI DA</b> Atto amministrativo DECRETO (DISPOSIZIONI DELLE AUTORITA') del 04/08/2015 Pubblico ufficiale AGENZIA DEL DEMANIO Sede BARI (BA) Repertorio n. 17059 registrato in data - TRASFERIMENTO AI SENSI DELL'ART. 56 BIS DEL DL 69 DEL 21.06.2013 Trascrizione n. 25567.1/2015 Reparto PI di BARI in atti dal 03/09/2015			

#### Situazione degli intestati dal 31/07/2015

N.	DATI ANAGRAFICI	CODICE FISCALE	DIRITTI E ONERI REALI
1	COMUNE DI BARI Sede in BARI (BA)	80015010723*	(7) Uso da verificare 1/1 fino al 04/08/2015
2	DEMANIO DELLO STATO Sede in ROMA (RM)	80207790587*	(1) Proprieta' 1/1 fino al 04/08/2015
<b>DATI DERIVANTI DA</b> RETTIFICA DI INTESTAZIONE ALL'ATTUALITA' del 31/07/2015 Pubblico ufficiale DIONISIO Sede BARI (BA) registrato in data - ERRATA INTESTAZIONE Voltura n. 20971.1/2015 - Pratica n. BA0254502 in atti dal 21/08/2015			

#### Situazione degli intestati dal 14/03/2001

N.	DATI ANAGRAFICI	CODICE FISCALE	DIRITTI E ONERI REALI
1	COMUNE DI BARI Sede in BARI (BA)	80015010723*	(99) Da verificare concessionario del suolo fino al 31/07/2015
2	DEMANIO DELLO STATO RAMO BONIFICHE Sede in BARI (BA)	80193210582*	(1) Proprieta' fino al 31/07/2015
<b>DATI DERIVANTI DA</b> COSTITUZIONE del 14/03/2001 Pratica n. 161440 in atti dal 14/03/2001 COSTITUZIONE (n. 1210.1/2001)			

Visura telematica esente per fini istituzionali

\* Codice Fiscale Validato in Anagrafe Tributaria.

N=4555100

E=2673600

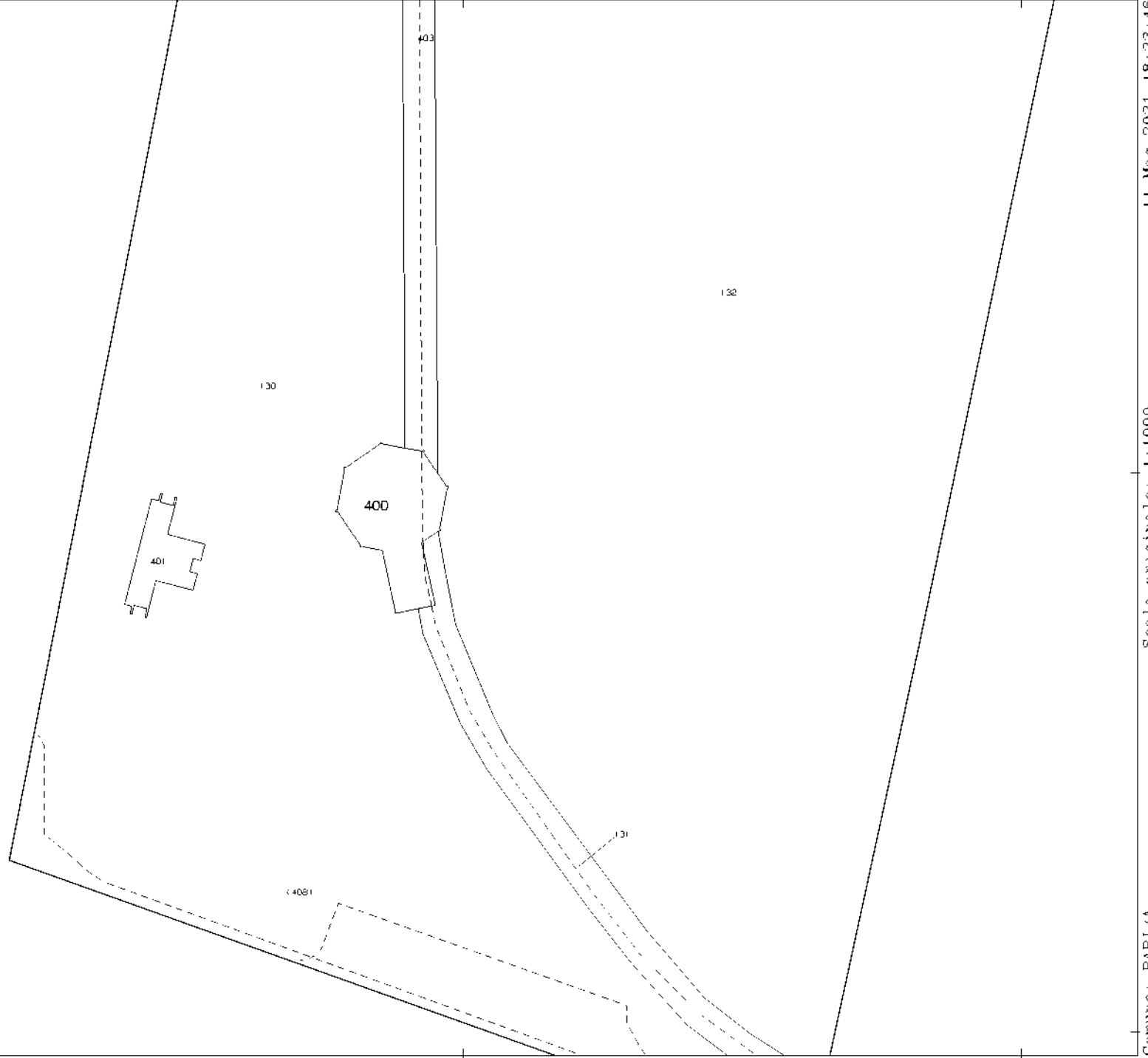

Comune: BARI/A  
Foglio: 81 Svi: Z  
Scala originale: 1:1000  
Dimensione cornice: 267.000 x 189.000 metri  
11-Mag-2021 18:23:46  
Prot. n. T441290/2021

1 Particella: 400





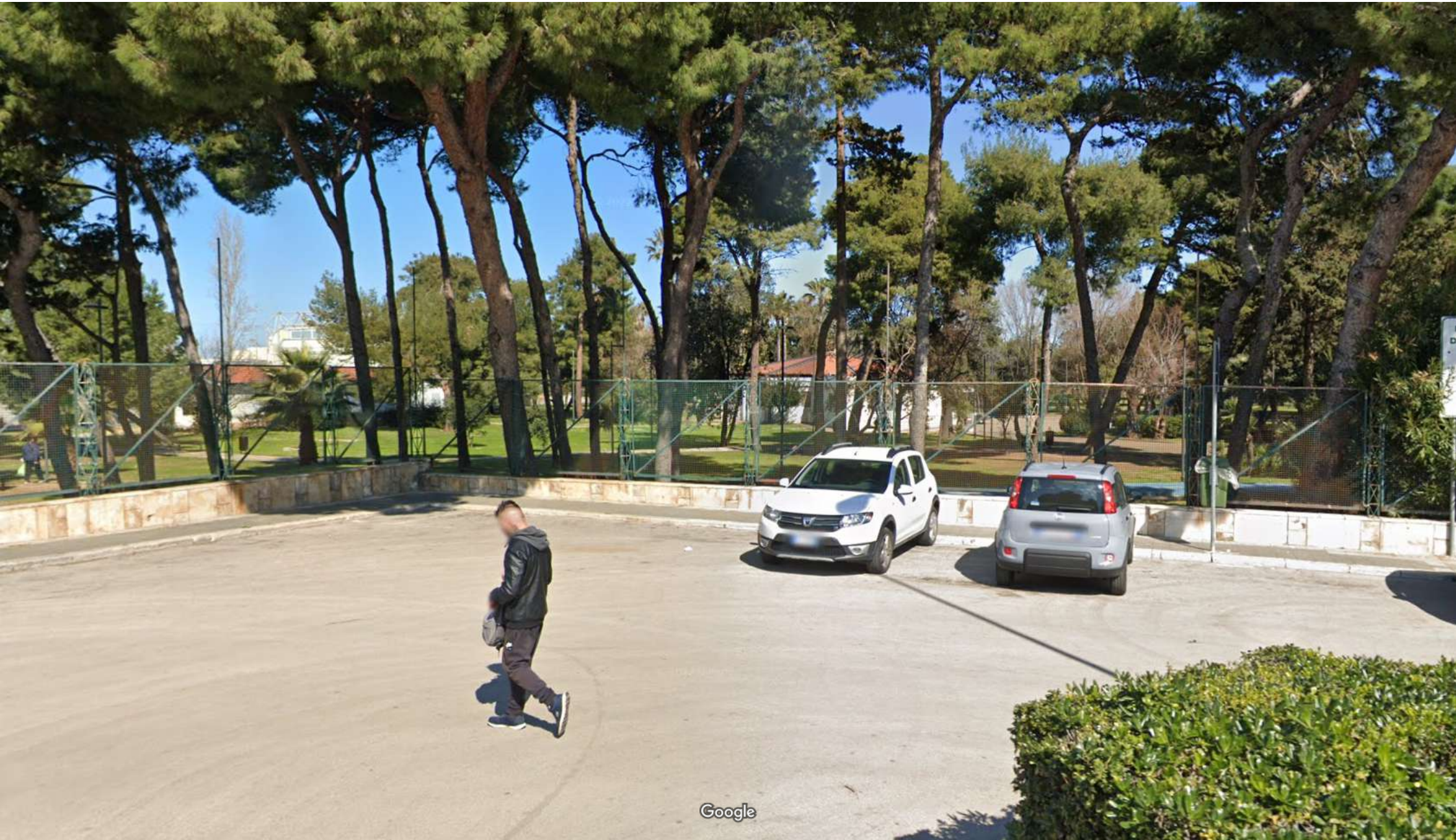



MODULARIO  
F. rig. rend. 487



MINISTERO DELLE FINANZE  
DIPARTIMENTO DEL TERRITORIO

**CATASTO EDILIZIO URBANO** (RDL 13-4-1939, n. 652)

\*Scala originale non disponibile.\*

MOD. BN (CEU)

LIRE  
200

Planimetria di u.i.u. in Comune di **BARI** via **RESPIGHI** civ. ....

PIANO TERRA  
h = 5.50 mt.

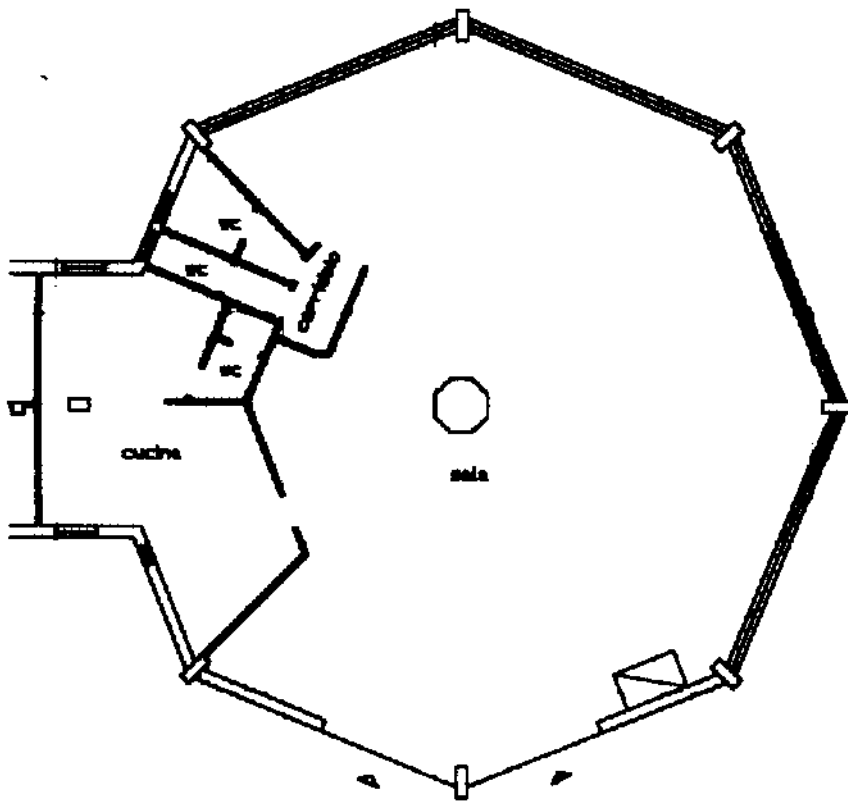

ORIENTAMENTO

Geometra  
**GIOVANNI BELLINO**  
iscritto all'albo dei geometri della provincia di **BARI**  
data ..... Firma

DEI TERRITORIO  
SCALA 1:200  
RISERVATO ALL'UFFICIO

Dichiarazione di N.C.   
Denuncia di variazione

Compilata dal **SEOM. BELLI**  
(Titolo, cognome e nome)

Data presentazione: 14/03/2001 - Data: 28/09/2022 - n. T168061 - Richiedente: MNMHL70R27A669B  
Totale schede: **21** Formato di acquisizione: A4 (210x297) - Formato stampa richiesto: A4 (210x297)  
n. **400** sub. **2**

Identificativi catastali  
iscritto all'albo dei geometri della provincia di **BARI**  
data ..... Firma

Catasto dei Fabbricati - Situazione al 28/09/2022 - Comune di BARI(A662) - < Foglio 81 - Particella 400 - Subalterno 2 >  
VIALE OTTORINO RESPIGHI Piano T



MODULARIO  
F. rig. rend. 487



MINISTERO DELLE FINANZE  
DIPARTIMENTO DEL TERRITORIO  
**CATASTO EDILIZIO URBANO** (RDL 13-4-1939, n. 652)

MOD. BN (CEU)

LIRE  
200

Planimetria di u.i.u. in Comune di **BARI** via **RESPIGHI** civ. ....

**PIANO TERRA**  
h = 3.00 mt.

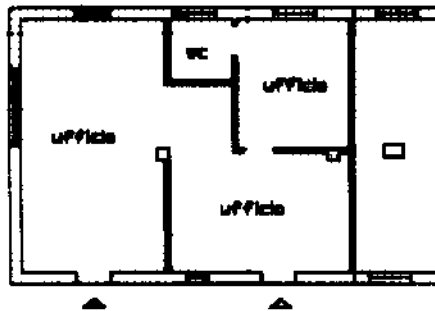

ORIENTAMENTO

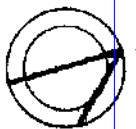

num 01  
Catasto di Fabbricati - Situazione al 21/11/2023 - Comune di BARI(A662) - < Foglio 81 - Particella 400 - Subalterno 1 >  
VIA LE OTTORINO RESPIGHI Piano T

Geometra **GIOVANNI BELLINO**  
 Ufficio **UFFICIO DEL TERRITORIO**  
 BARI  
 14 MAR 2001  
 RISERVATO ALL'UFFICIO  
 ISCRIZIONE ALBO N° 3093

Dichiarazione di N.C.   
 Denuncia di variazione

Compilata dal **Geom. BELLINO**  
 (Titolo, cognome e nome)

Data presentazione: 14/03/2001 - Data: 21/11/2023 - n. T114042 - Richiedente: MNNMHL76R27A669B  
 Totale schede: 81 Formato di acquisizione: A4(210x297) - Formato stampa richiesto: A4(210x297)  
 n. **600** sub. **1**

Iscritto all'Albo dei Geometri della provincia di **BARI**

data ..... Firma .....