

Visura storica per immobile

Situazione degli atti informatizzati al 16/05/2022

Dati della richiesta	Comune di BARI (Codice:A662)
Catasto Fabbricati	Provincia di BARI
	Sez. Urb.: CE Foglio: 10 Particella: 138 Sub.: 1

INTESTATO

1	COMUNE DI BARI Sede in BARI (BA)	80015010723*	(1) Proprieta' 1000/1000
---	----------------------------------	--------------	--------------------------

Unità immobiliare dal 01/01/1992

N.	DATI IDENTIFICATIVI				DATI DI CLASSAMENTO							DATI DERIVANTI DA
	Sezione Urbana	Foglio	Particella	Sub	Zona Cens.	Micro Zona	Categoria	Classe	Consistenza	Superficie Catastale	Rendita	
1	CE	10	138	1	3		C/1	5	22 m²		Euro 553,33 L. 1.071.400	VARIAZIONE del 01/01/1992 Variazione del quadro tariffario
Indirizzo		PIAZZA SANTA MARIA DEL CAMPO n. 1 Piano T										
Notifica						Partita		3674		Mod.58		-

Mappali Terreni Correlati

Codice Comune A662 - Sezione C - Foglio 10 - Particella 138

Situazione dell'unità immobiliare dall'impianto meccanografico

N.	DATI IDENTIFICATIVI				DATI DI CLASSAMENTO							DATI DERIVANTI DA
	Sezione Urbana	Foglio	Particella	Sub	Zona Cens.	Micro Zona	Categoria	Classe	Consistenza	Superficie Catastale	Rendita	
1	CE	10	138	1	3		C/1	5	22 m²		L. 589	Impianto meccanografico del 30/06/1987
Indirizzo		PIAZZA SANTA MARIA DEL CAMPO n. 1 Piano T										
Notifica						Partita		3674		Mod.58		-

L'intestazione alla data della richiesta deriva dai seguenti atti:

Visura storica per immobile

Situazione degli atti informatizzati al 16/05/2022

Situazione degli intestati dall'impianto meccanografico

N.	DATI ANAGRAFICI	CODICE FISCALE	DIRITTI E ONERI REALI
1	COMUNE DI BARI Sede in BARI (BA)	80015010723*	(1) Proprieta' 1000/1000
DATI DERIVANTI DA		Impianto meccanografico del 30/06/1987	

Visura telematica esente per fini istituzionali

* Codice Fiscale Validato in Anagrafe Tributaria.

Visura storica per immobile

Situazione degli atti informatizzati al 16/05/2022

Dati della richiesta	Comune di BARI (Codice:A662)
Catasto Fabbricati	Provincia di BARI
	Sez. Urb.: CE Foglio: 10 Particella: 138 Sub.: 2

INTESTATO

1	COMUNE DI BARI Sede in BARI (BA)	80015010723*	(1) Proprieta' 1000/1000
---	----------------------------------	--------------	--------------------------

Unità immobiliare dal 01/01/1992

N.	DATI IDENTIFICATIVI				DATI DI CLASSAMENTO							DATI DERIVANTI DA
	Sezione Urbana	Foglio	Particella	Sub	Zona Cens.	Micro Zona	Categoria	Classe	Consistenza	Superficie Catastale	Rendita	
1	CE	10	138	2	3		C/1	5	16 m²		Euro 402,42 L. 779.200	VARIAZIONE del 01/01/1992 Variazione del quadro tariffario
Indirizzo		PIAZZA SANTA MARIA DEL CAMPO n. 2 Piano T										
Notifica						Partita		3674		Mod.58		-

Mappali Terreni Correlati

Codice Comune A662 - Sezione C - Foglio 10 - Particella 138

Situazione dell'unità immobiliare dall'impianto meccanografico

N.	DATI IDENTIFICATIVI				DATI DI CLASSAMENTO							DATI DERIVANTI DA
	Sezione Urbana	Foglio	Particella	Sub	Zona Cens.	Micro Zona	Categoria	Classe	Consistenza	Superficie Catastale	Rendita	
1	CE	10	138	2	3		C/1	5	16 m²		L. 428	Impianto meccanografico del 30/06/1987
Indirizzo		PIAZZA SANTA MARIA DEL CAMPO n. 2 Piano T										
Notifica						Partita		3674		Mod.58		-

L'intestazione alla data della richiesta deriva dai seguenti atti:

Visura storica per immobile

Situazione degli atti informatizzati al 16/05/2022

Situazione degli intestati dall'impianto meccanografico

N.	DATI ANAGRAFICI	CODICE FISCALE	DIRITTI E ONERI REALI
1	COMUNE DI BARI Sede in BARI (BA)	80015010723*	(1) Proprieta' 1000/1000
DATI DERIVANTI DA		Impianto meccanografico del 30/06/1987	

Visura telematica esente per fini istituzionali

* Codice Fiscale Validato in Anagrafe Tributaria.

Visura storica per immobile

Situazione degli atti informatizzati al 16/05/2022

Dati della richiesta	Comune di BARI (Codice:A662)
Catasto Fabbricati	Provincia di BARI
	Sez. Urb.: CE Foglio: 10 Particella: 138 Sub.: 3

INTESTATO

1 COMUNE DI BARI Sede in BARI (BA)	80015010723*	(1) Proprieta' 1000/1000
------------------------------------	--------------	--------------------------

Unità immobiliare dal 01/01/1992

N.	DATI IDENTIFICATIVI				DATI DI CLASSAMENTO							DATI DERIVANTI DA
	Sezione Urbana	Foglio	Particella	Sub	Zona Cens.	Micro Zona	Categoria	Classe	Consistenza	Superficie Catastale	Rendita	
1	CE	10	138	3	3		C/2	6	6 m²		Euro 13,32 L. 25.800	VARIAZIONE del 01/01/1992 Variazione del quadro tariffario
Indirizzo		PIAZZA SANTA MARIA DEL CAMPO n. 3 Piano T										
Notifica						Partita		3674		Mod.58		-

Mappali Terreni Correlati

Codice Comune A662 - Sezione C - Foglio 10 - Particella 138

Situazione dell'unità immobiliare dall'impianto meccanografico

N.	DATI IDENTIFICATIVI				DATI DI CLASSAMENTO							DATI DERIVANTI DA
	Sezione Urbana	Foglio	Particella	Sub	Zona Cens.	Micro Zona	Categoria	Classe	Consistenza	Superficie Catastale	Rendita	
1	CE	10	138	3	3		C/2	6	6 m²		L. 80	Impianto meccanografico del 30/06/1987
Indirizzo		PIAZZA SANTA MARIA DEL CAMPO n. 3 Piano T										
Notifica						Partita		3674		Mod.58		-

L'intestazione alla data della richiesta deriva dai seguenti atti:

Visura storica per immobile

Situazione degli atti informatizzati al 16/05/2022

Situazione degli intestati dall'impianto meccanografico

N.	DATI ANAGRAFICI	CODICE FISCALE	DIRITTI E ONERI REALI
1	COMUNE DI BARI Sede in BARI (BA)	80015010723*	(1) Proprieta' 1000/1000
DATI DERIVANTI DA		Impianto meccanografico del 30/06/1987	

Visura telematica esente per fini istituzionali

* Codice Fiscale Validato in Anagrafe Tributaria.

Visura storica per immobile

Situazione degli atti informatizzati al 16/05/2022

Dati della richiesta	Comune di BARI (Codice:A662)
Catasto Fabbricati	Provincia di BARI
	Sez. Urb.: CE Foglio: 10 Particella: 138 Sub.: 4

INTESTATO

1	COMUNE DI BARI Sede in BARI (BA)	80015010723*	(1) Proprieta' 1000/1000
---	----------------------------------	--------------	--------------------------

Unità immobiliare dal 01/01/1992

N.	DATI IDENTIFICATIVI				DATI DI CLASSAMENTO							DATI DERIVANTI DA
	Sezione Urbana	Foglio	Particella	Sub	Zona Cens.	Micro Zona	Categoria	Classe	Consistenza	Superficie Catastale	Rendita	
1	CE	10	138	4	3		C/1	3	38 m²		Euro 704,55 L. 1.364.200	VARIAZIONE del 01/01/1992 Variazione del quadro tariffario
Indirizzo		PIAZZA SANTA MARIA DEL CAMPO n. 5 Piano T										
Notifica						Partita		3674		Mod.58		-

Mappali Terreni Correlati

Codice Comune A662 - Sezione C - Foglio 10 - Particella 138

Situazione dell'unità immobiliare dall'impianto meccanografico

N.	DATI IDENTIFICATIVI				DATI DI CLASSAMENTO							DATI DERIVANTI DA
	Sezione Urbana	Foglio	Particella	Sub	Zona Cens.	Micro Zona	Categoria	Classe	Consistenza	Superficie Catastale	Rendita	
1	CE	10	138	4	3		C/1	3	38 m²		L. 710	Impianto meccanografico del 30/06/1987
Indirizzo		PIAZZA SANTA MARIA DEL CAMPO n. 5 Piano T										
Notifica						Partita		3674		Mod.58		-

L'intestazione alla data della richiesta deriva dai seguenti atti:

Visura storica per immobile

Situazione degli atti informatizzati al 16/05/2022

Situazione degli intestati dall'impianto meccanografico

N.	DATI ANAGRAFICI	CODICE FISCALE	DIRITTI E ONERI REALI
1	COMUNE DI BARI Sede in BARI (BA)	80015010723*	(1) Proprieta' 1000/1000
DATI DERIVANTI DA		Impianto meccanografico del 30/06/1987	

Visura telematica esente per fini istituzionali

* Codice Fiscale Validato in Anagrafe Tributaria.

Visura storica per immobile

Situazione degli atti informatizzati al 16/05/2022

Dati della richiesta	Comune di BARI (Codice:A662)
Catasto Fabbricati	Provincia di BARI
	Sez. Urb.: CE Foglio: 10 Particella: 138 Sub.: 5

INTESTATO

1	COMUNE DI BARI Sede in BARI (BA)	80015010723*	(1) Proprieta' 1000/1000
---	----------------------------------	--------------	--------------------------

Unità immobiliare dal 01/01/1992

N.	DATI IDENTIFICATIVI				DATI DI CLASSAMENTO							DATI DERIVANTI DA
	Sezione Urbana	Foglio	Particella	Sub	Zona Cens.	Micro Zona	Categoria	Classe	Consistenza	Superficie Catastale	Rendita	
1	CE	10	138	5	3		A/3	4	5 vani		Euro 619,75 L. 1.200.000	VARIAZIONE del 01/01/1992 Variazione del quadro tariffario
Indirizzo		PIAZZA SANTA MARIA DEL CAMPO n. 3 Piano 1										
Notifica						Partita		3674		Mod.58		-

Mappali Terreni Correlati

Codice Comune A662 - Sezione C - Foglio 10 - Particella 138

Situazione dell'unità immobiliare dall'impianto meccanografico

N.	DATI IDENTIFICATIVI				DATI DI CLASSAMENTO							DATI DERIVANTI DA
	Sezione Urbana	Foglio	Particella	Sub	Zona Cens.	Micro Zona	Categoria	Classe	Consistenza	Superficie Catastale	Rendita	
1	CE	10	138	5	3		A/3	4	5 vani		L. 1.200	Impianto meccanografico del 30/06/1987
Indirizzo		PIAZZA SANTA MARIA DEL CAMPO n. 3 Piano 1										
Notifica						Partita		3674		Mod.58		-

L'intestazione alla data della richiesta deriva dai seguenti atti:

Visura storica per immobile

Situazione degli atti informatizzati al 16/05/2022

Situazione degli intestati dall'impianto meccanografico

N.	DATI ANAGRAFICI	CODICE FISCALE	DIRITTI E ONERI REALI
1	COMUNE DI BARI Sede in BARI (BA)	80015010723*	(1) Proprieta' 1000/1000
DATI DERIVANTI DA		Impianto meccanografico del 30/06/1987	

Visura telematica esente per fini istituzionali

* Codice Fiscale Validato in Anagrafe Tributaria.

N=-8200



E=1900

1 Particella: 138

Comune: (BA) BARI/C
 Foglio: 10 All: A
 Scala originale: 1:500
 Dimensione cornice: 138.500 x 94.500 metri
 Protocollo pratica T688259/2022
 16-Mag-2022 10:11:11

Indirizzo

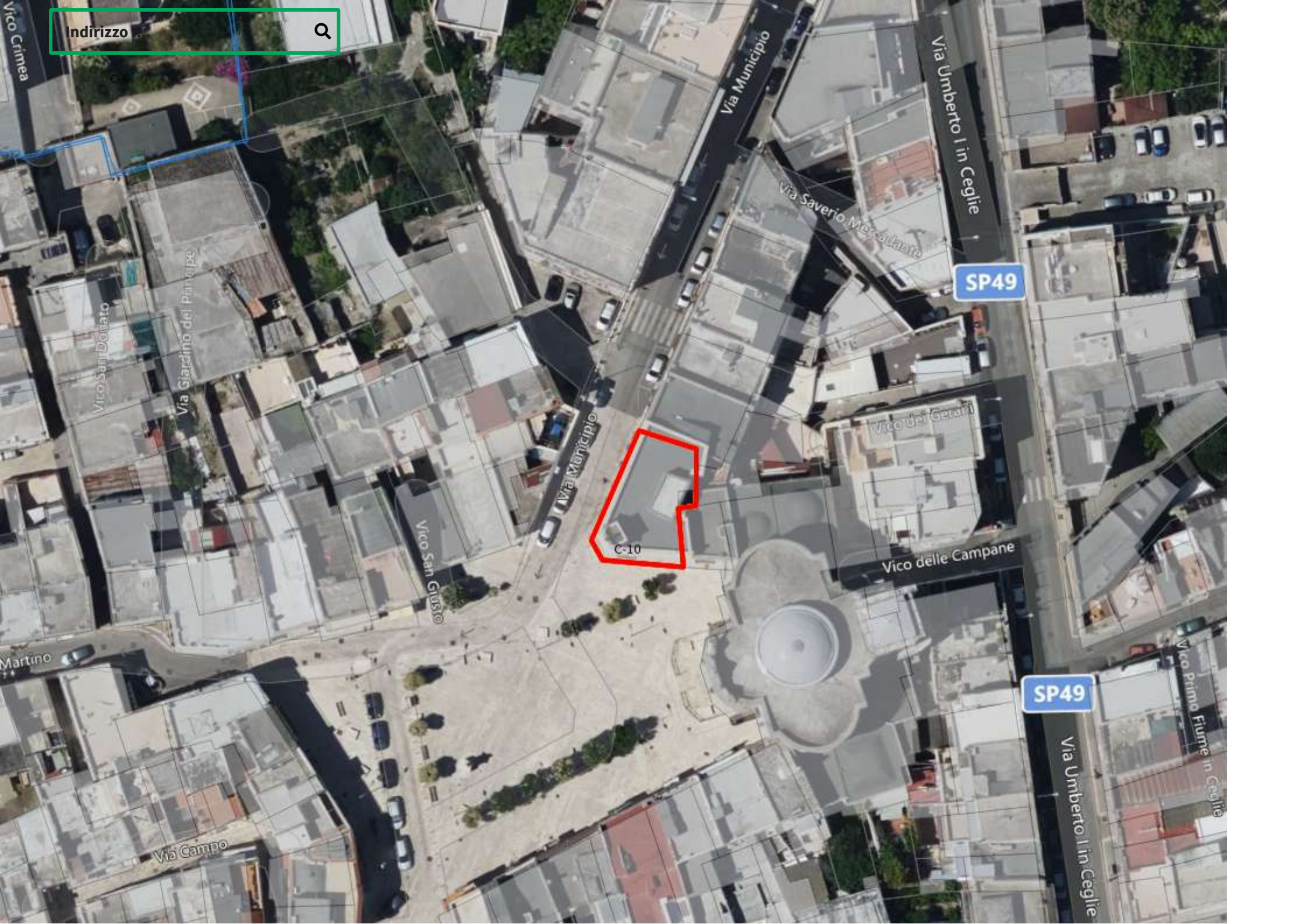

C-10

SP49

SP49

Via Municipio

Via Umberto I in Ceglie

Via Saverio Mercadante

Via Giarano del Principe

Vico Donato

Vico San Giusto

Vico del Getani

Vico delle Campane

Vico Primo Fiume in Ceglie

Via Umberto I in Ceglie

Via Campo

Martino

Vico Crimea

PIANTA PIANO TERRA scala 1:50

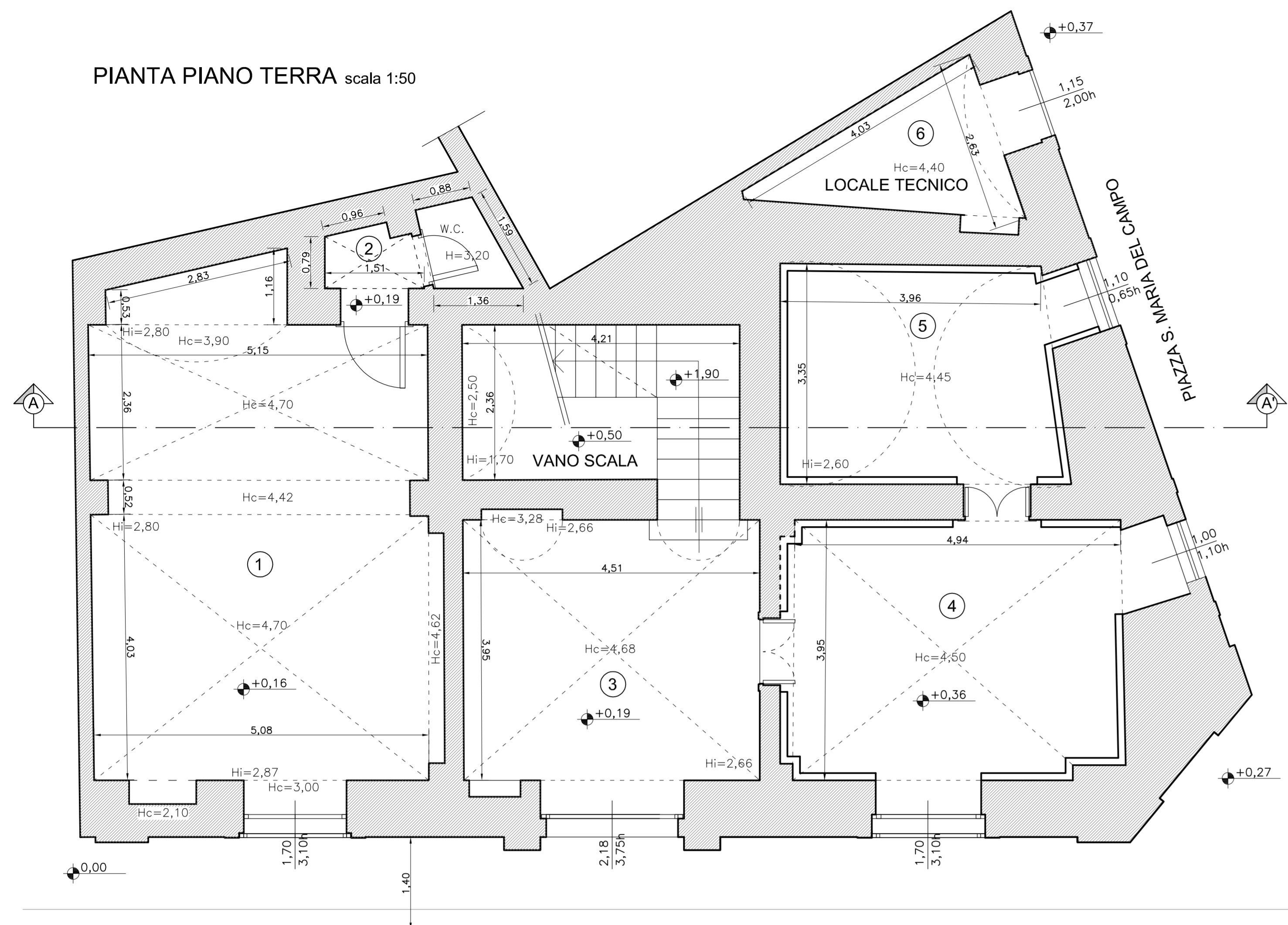

PIANTA PIANO AMMEZZATO scala 1:50

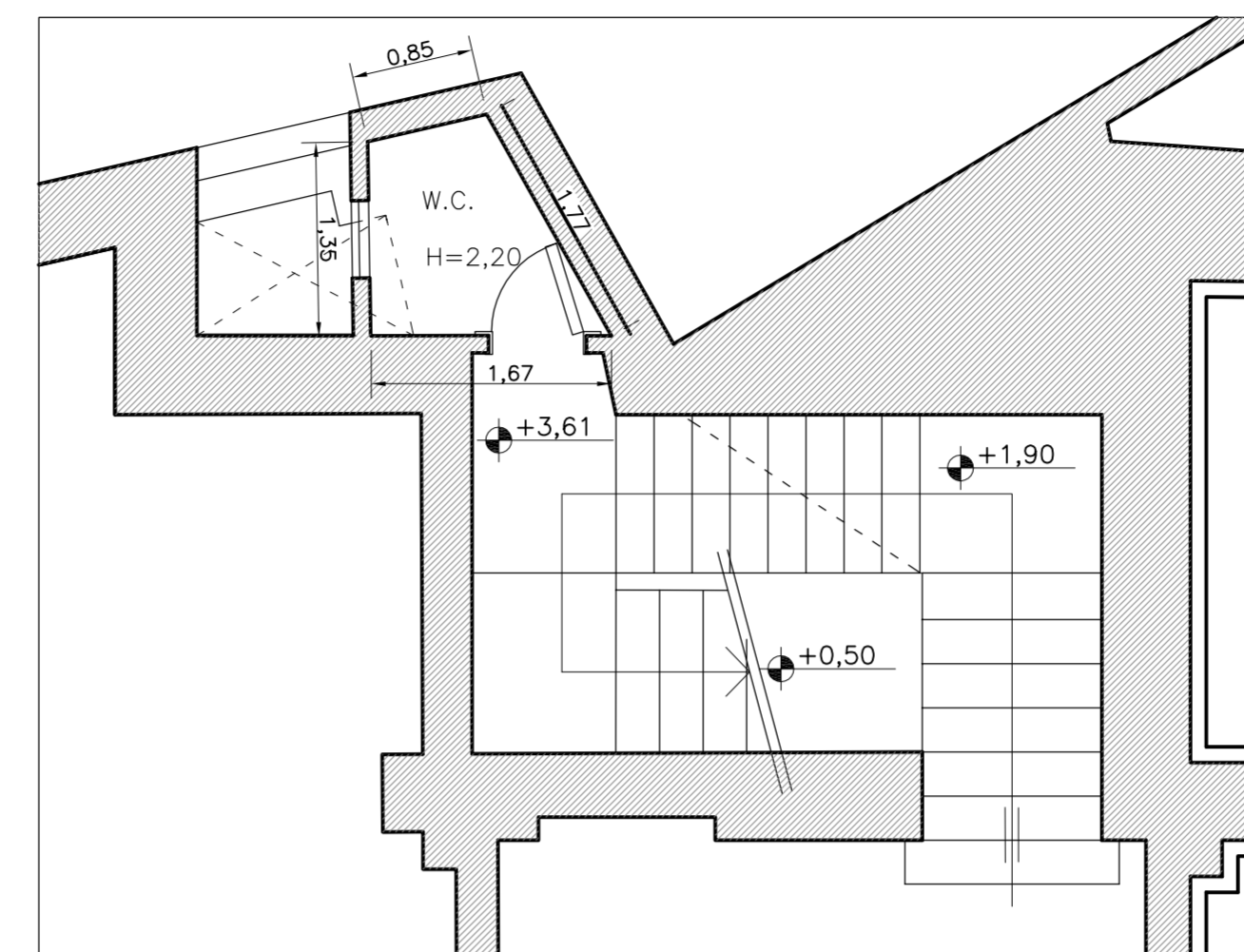

PIANTA PIANO PRIMO scala 1:50

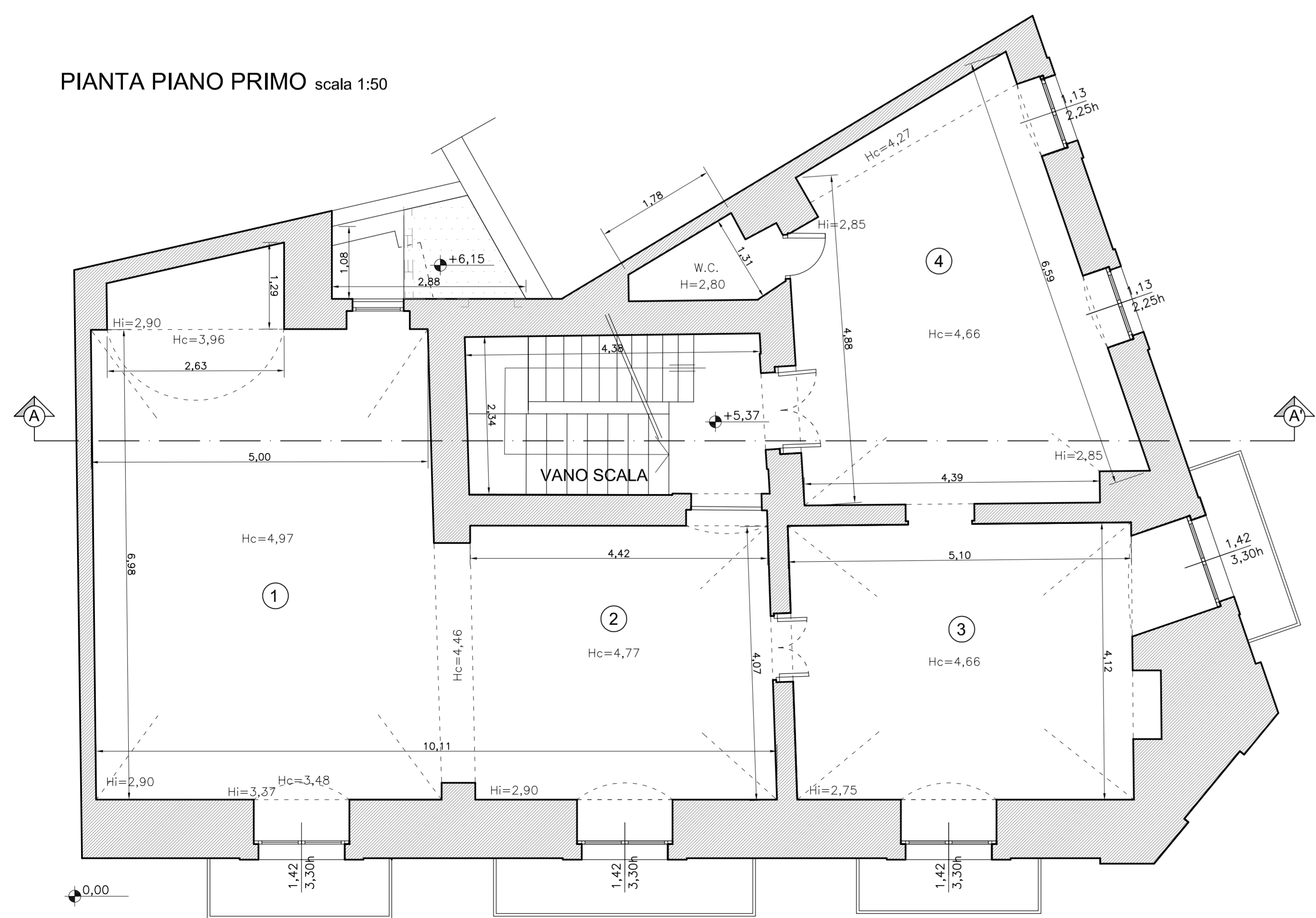

PIANTA TORRINO scala 1:50

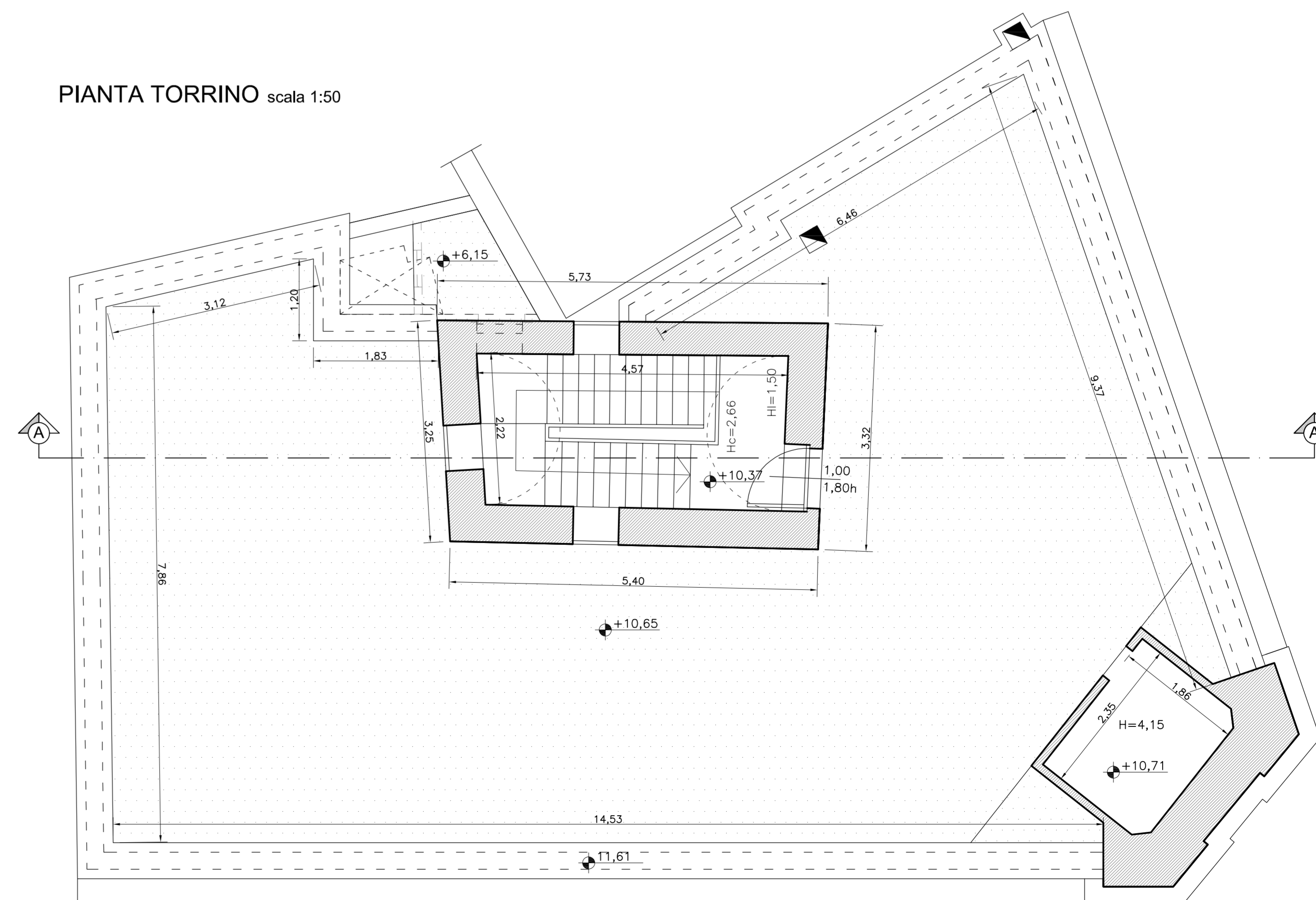



Google

Google Maps 2 Via Municipio



Bari, Puglia

Google Street View

mag 2023

Vedi altre date

Google

Data dell'immagine: mag 2023 © 2023 Google

