

Visura storica per immobile

Situazione degli atti informatizzati al 15/07/2022

Dati della richiesta	Comune di BARI (Codice:A662)
Catasto Fabbricati	Provincia di BARI
	Foglio: 42 Particella: 899 Sub.: 3

INTESTATO

1	COMUNE DI BARI Sede in BARI (BA)	80015010723*	(1) Proprieta' 1/1
---	----------------------------------	--------------	--------------------

Unità immobiliare dal 09/11/2015

N.	DATI IDENTIFICATIVI				DATI DI CLASSAMENTO							DATI DERIVANTI DA	
	Sezione Urbana	Foglio	Particella	Sub	Zona Cens.	Micro Zona	Categoria	Classe	Consistenza	Superficie Catastale	Rendita		
1		42	899	3	2		C/1	7	84 m²	Totale: 107 m²	Euro 4.520,44	Variazione del 09/11/2015 - Inserimento in visura dei dati di superficie.	
Indirizzo		VIA GUGLIELMO APPULO n. 1/BIS Piano T											
Notifica		Notifica effettuata con protocollo n. BA0147977 del 10/05/2013					Partita				Mod.58		
Annotazioni		di stadio: classamento e rendita rettificati (d.m. 701/94),											

Mappali Terreni Correlati

Codice Comune A662 - Sezione A - Foglio 42 - Particella 899

Situazione dell'unità immobiliare dal 12/04/2013

N.	DATI IDENTIFICATIVI				DATI DI CLASSAMENTO							DATI DERIVANTI DA	
	Sezione Urbana	Foglio	Particella	Sub	Zona Cens.	Micro Zona	Categoria	Classe	Consistenza	Superficie Catastale	Rendita		
1		42	899	3	2		C/1	7	84 m²		Euro 4.520,44	VARIAZIONE NEL CLASSAMENTO del 12/04/2013 Pratica n. BA0116529 in atti dal 12/04/2013 VARIAZIONE DI CLASSAMENTO (n. 25453.1/2013)	
Indirizzo		VIA GUGLIELMO APPULO n. 1/BIS Piano T											
Notifica		Notifica effettuata con protocollo n. BA0147977 del 10/05/2013					Partita				Mod.58		
Annotazioni		di stadio: classamento e rendita rettificati (d.m. 701/94),											

Mappali Terreni Correlati

Codice Comune A662 - Sezione A - Foglio 42 - Particella 899

Visura storica per immobile

Situazione degli atti informatizzati al 15/07/2022

Situazione dell'unità immobiliare dal 30/04/2012

N.	DATI IDENTIFICATIVI				DATI DI CLASSAMENTO							DATI DERIVANTI DA	
	Sezione Urbana	Foglio	Particella	Sub	Zona Cens.	Micro Zona	Categoria	Classe	Consistenza	Superficie Catastale	Rendita		
1		42	899	3	2		C/1	7	78 m²		Euro 4.197,56	COSTITUZIONE del 30/04/2012 Pratica n. BA0165764 in atti dal 30/04/2012 COSTITUZIONE (n. 1984.1/2012)	
Indirizzo		VIA GUGLIELMO APPULO n. 1/BIS Piano T											
Notifica							Partita				Mod.58		
Annotazioni		classamento e rendita proposti (d.m. 701/94)											

L'intestazione alla data della richiesta deriva dai seguenti atti:

Situazione degli intestati dal 30/04/2012

N.	DATI ANAGRAFICI	CODICE FISCALE	DIRITTI E ONERI REALI
1	COMUNE DI BARI Sede in BARI (BA)	80015010723*	(1) Proprieta' 1/1
DATI DERIVANTI DA		COSTITUZIONE del 30/04/2012 Pratica n. BA0165764 in atti dal 30/04/2012 COSTITUZIONE (n. 1984.1/2012)	

Visura telematica esente per fini istituzionali

* Codice Fiscale Validato in Anagrafe Tributaria.



21-Nov-2023 9:53:10
Scala originale: 1:1000
Dimensione cornice: 267.000 x 189.000 metri
Protocollo pratica T80494/2023

Comune: (BA) BARI/A
Foglio: 42 All: D

1 Particella 899



Identificativi Catastali: Sezione: Foglio: 42 Particella: 899 Subalterno: 3	Compilata da: Dimola Giovanni Iscritto all'albo: Geometri Prov. Bari	N. 2737
---	--	---------

da n. 1 Scala 1:200

PIANO TERRA
H= mt. 3.50

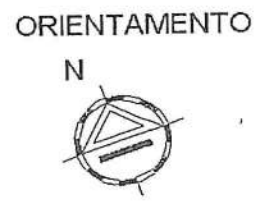
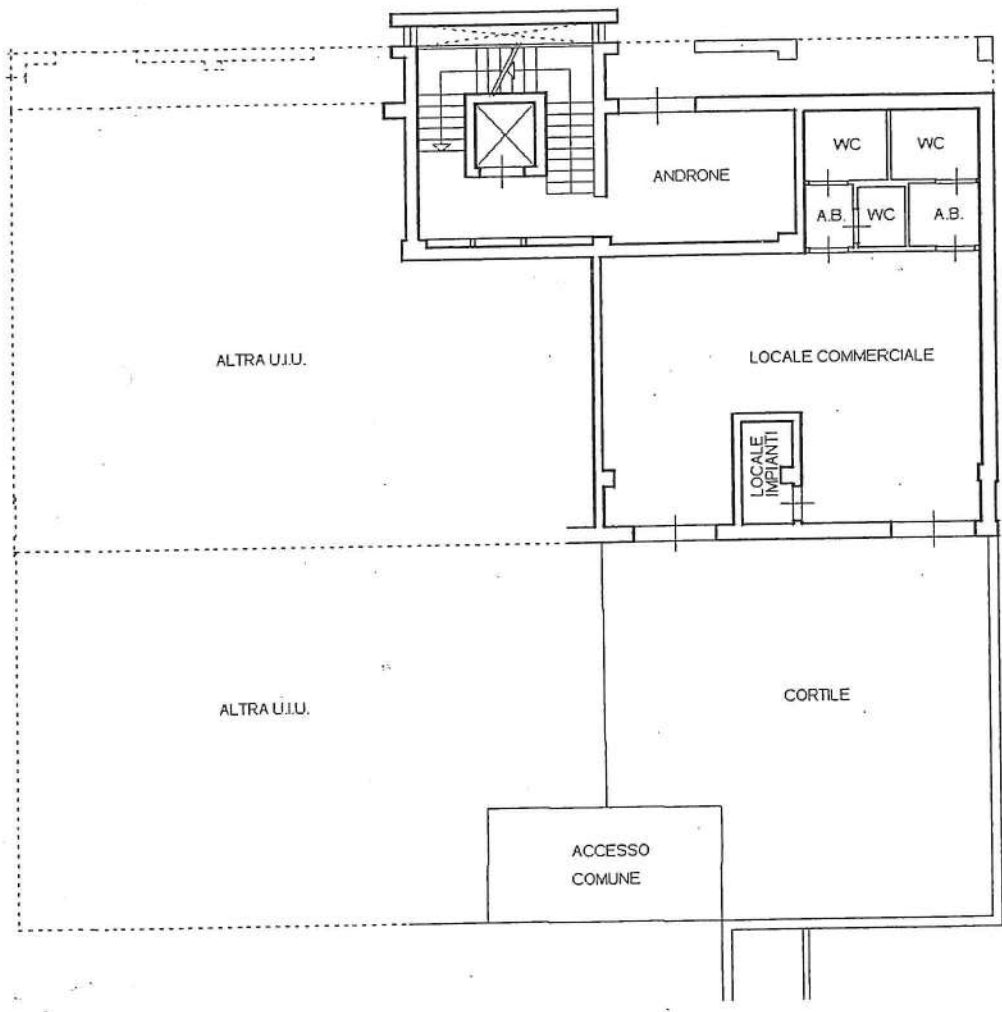

2 Via Appulo Guglielmo



Data dell'immagine: mar 2022 © 2023 Google

