

Visura storica per immobile

Situazione degli atti informatizzati al 29/11/2023

Dati della richiesta	Comune di BARI (Codice:A662)
Catasto Fabbricati	Provincia di BARI
	Sez. Urb.: SPI Foglio: 8 Particella: 149 Sub.: 3

INTESTATO

1	COMUNE DI BARI CON SEDE IN BARI	80015010723*	(1) Proprieta' 1000/1000
---	---------------------------------	--------------	--------------------------

Unità immobiliare dal 06/04/2021

N.	DATI IDENTIFICATIVI				DATI DI CLASSAMENTO							DATI DERIVANTI DA
	Sezione Urbana	Foglio	Particella	Sub	Zona Cens.	Micro Zona	Categoria	Classe	Consistenza	Superficie Catastale	Rendita	
1	SPI	8	149	3	4		C/1	2	49 m²	Totale: 47 m²	Euro 1.687,94	VARIAZIONE TOPONOMASTICA del 06/04/2021 Pratica n. BA0110835 in atti dal 06/04/2021 VARIAZIONE TOPONOMASTICA DERIVANTE DA AGGIORNAMENTO ANSC (n. 73121.1/2021)
Indirizzo		STRADA CATINO Piano T										
Notifica	Notifica n. 2135/1996					Partita		Mod.58	104228			

Mappali Terreni Correlati

Codice Comune A662 - Sezione F - Foglio 8 - Particella 149

Situazione dell'unità immobiliare dal 09/11/2015

N.	DATI IDENTIFICATIVI				DATI DI CLASSAMENTO							DATI DERIVANTI DA
	Sezione Urbana	Foglio	Particella	Sub	Zona Cens.	Micro Zona	Categoria	Classe	Consistenza	Superficie Catastale	Rendita	
1	SPI	8	149	3	4		C/1	2	49 m²	Totale: 47 m²	Euro 1.687,94	Variazione del 09/11/2015 - Inserimento in visura dei dati di superficie.
Indirizzo		VIA CATINO Piano T										
Notifica	Notifica n. 2135/1996					Partita		Mod.58	104228			

Visura storica per immobile

Situazione degli atti informatizzati al 29/11/2023

Situazione dell'unità immobiliare dal 18/11/2014

N.	DATI IDENTIFICATIVI				DATI DI CLASSAMENTO							DATI DERIVANTI DA
	Sezione Urbana	Foglio	Particella	Sub	Zona Cens.	Micro Zona	Categoria	Classe	Consistenza	Superficie Catastale	Rendita	
1	SPI	8	149	3	4		C/1	2	49 m²		Euro 1.687,94	VARIAZIONE TOPONOMASTICA del 18/11/2014 Pratica n. BA0468846 in atti dal 18/11/2014 VARIAZIONE DI TOPONOMASTICA (n. 228945.1/2014)
Indirizzo		VIA CATINO Piano T										
Notifica		Notifica n. 2135/1996				Partita				Mod.58		104228

Situazione dell'unità immobiliare dal 20/03/1996

N.	DATI IDENTIFICATIVI				DATI DI CLASSAMENTO							DATI DERIVANTI DA
	Sezione Urbana	Foglio	Particella	Sub	Zona Cens.	Micro Zona	Categoria	Classe	Consistenza	Superficie Catastale	Rendita	
1	SPI	8	149	3	4		C/1	2	49 m²		Euro 1.687,94 L. 3.268.300	COSTITUZIONE del 20/03/1996 in atti dal 13/07/1996 (n. 1694.2/1996)
Indirizzo		VIA CATINO Piano T										
Notifica		Notifica n. 2135/1996				Partita		104226		Mod.58		104228

L'intestazione alla data della richiesta deriva dai seguenti atti:

Situazione degli intestati dal 20/03/1996

N.	DATI ANAGRAFICI	CODICE FISCALE	DIRITTI E ONERI REALI
1	COMUNE DI BARI CON SEDE IN BARI	80015010723*	(1) Proprieta' 1000/1000
DATI DERIVANTI DA		COSTITUZIONE del 20/03/1996 in atti dal 13/07/1996 (n. 1694.2/1996)	

Visura telematica esente per fini istituzionali

* Codice Fiscale Validato in Anagrafe Tributaria.

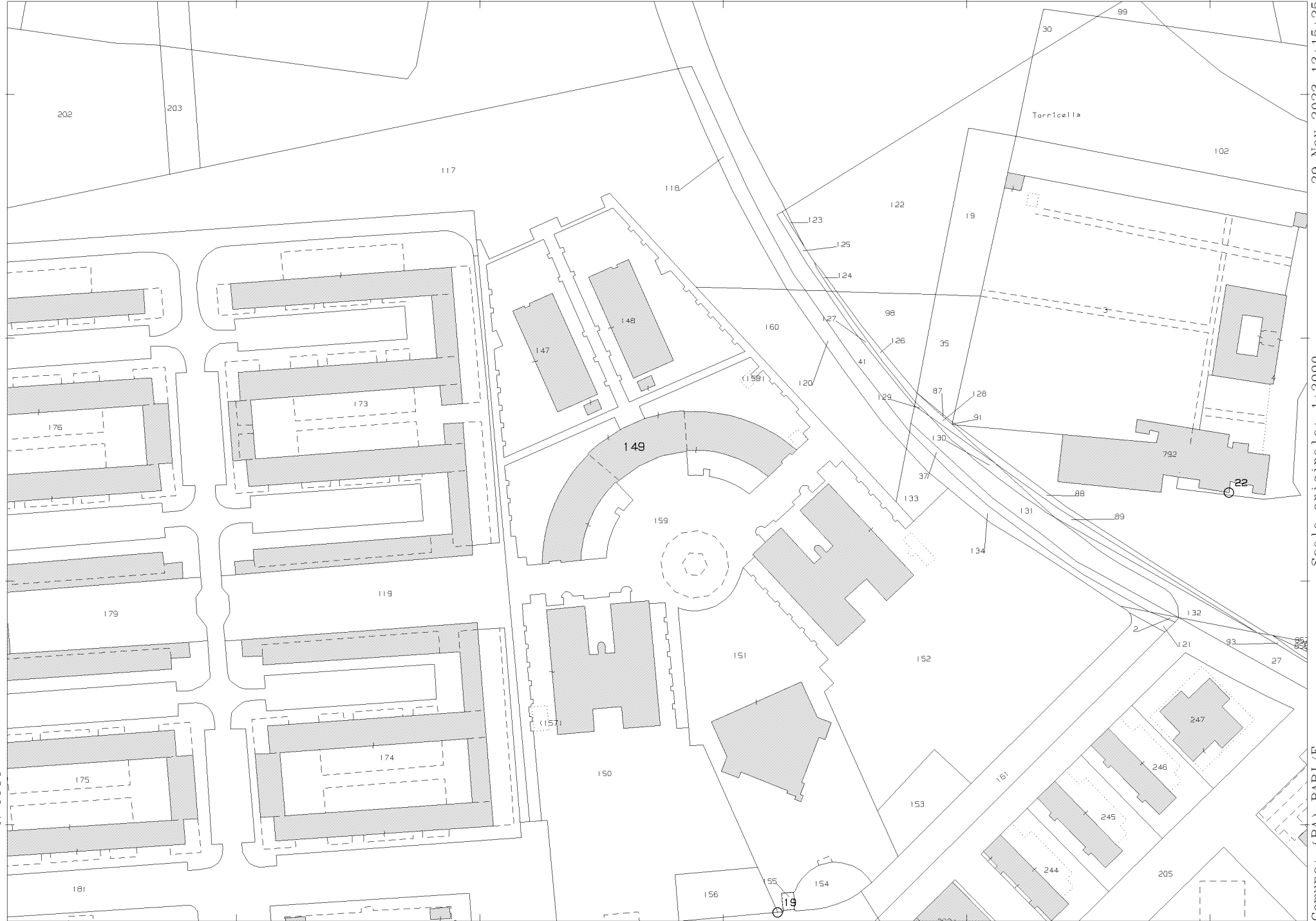

N=9900

E=2800

Comune: (BA) BARI/F
Foglio: 8
Scala originale: 1:2000
Dimensione cornice: 534.000 x 378.000 metProtocollo pratica T253385/2023
29-Nov-2023 13:15:25

1 Particella: 149



MODULARIO
F. rig. rend. 496



MINISTERO DELLE FINANZE
DIREZIONE GENERALE DEL CATASTO E DEI SS.TT.EE.
CATASTO EDILIZIO URBANO (RDL 13-4-1939, n. 652)

MOD. AN (CEU)

LIRE
400

Planimetria di u.i.u. in Comune di **BARI - S. SPIRITO - QUARTIERE ENZITEO - VIA CATINO**

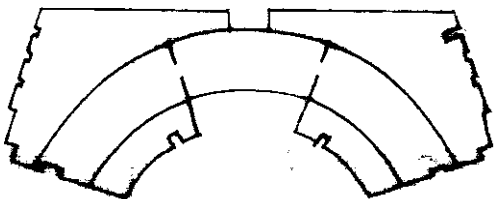
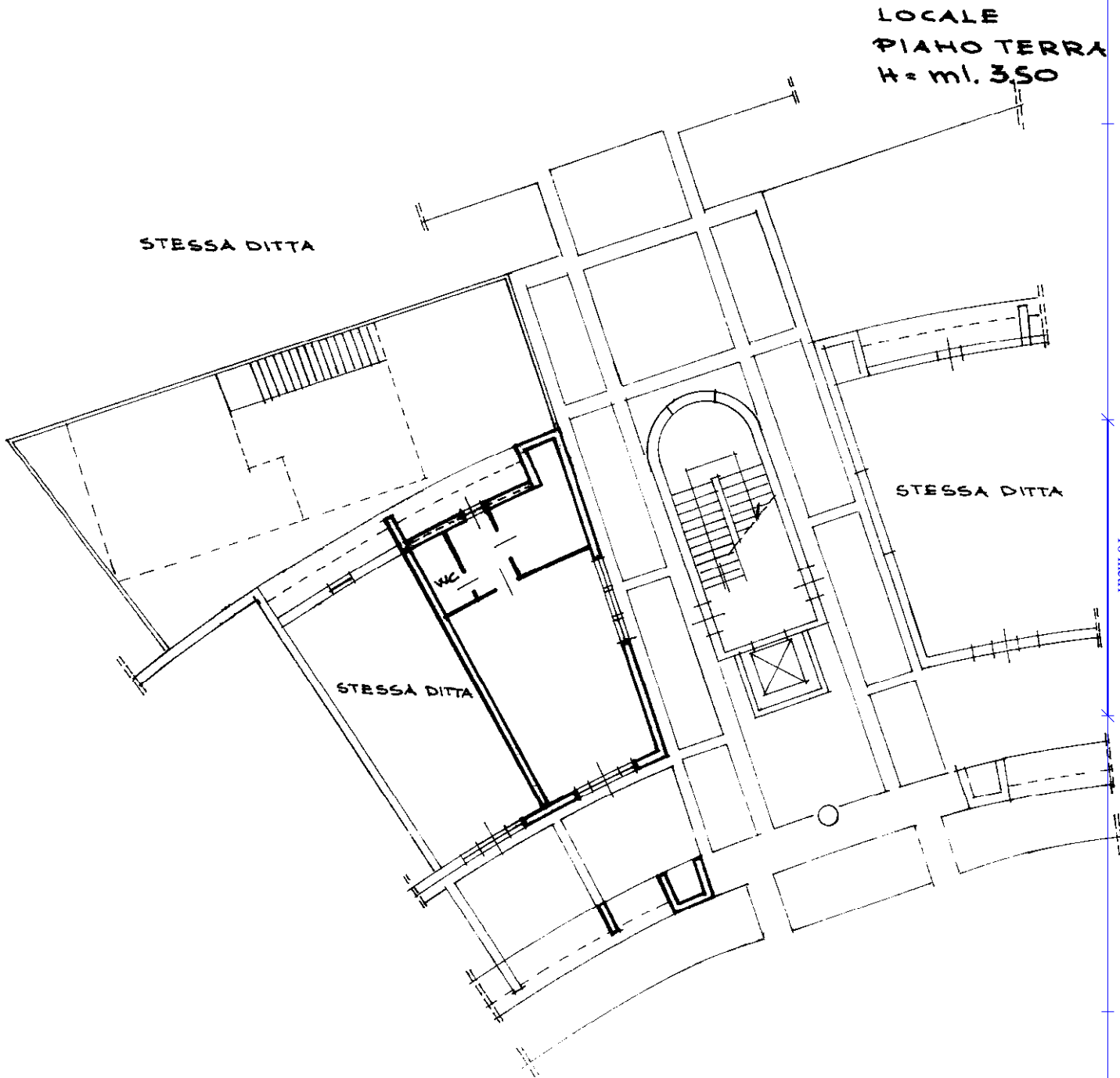

01805878

ORIENTAMENTO

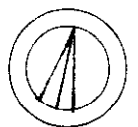

SCALA DI 1: 200

Dichiarazione di N.C.
Denuncia di variazione
Ultima planimetria in atti

Compilata dal Geometra
(Titolo, cognome e nome)
DIANA PAOLO



RISERVATO ALL'UFFICIO

Data presentazione: 20/03/1996 - Data: 29/11/2023 - n. T254759 - Richiedente: MNNMHL76R27A669B
Totale schede: 1 - Formato di acquisizione: A4(210x297) - Formato stampato richiesto: A4(210x297)
n. 149 sub 3 della provincia di BARI n. 3071
data 11-03-1996 Firma Diana Paolo

Catasto dei Fabbricati - Situazione al 29/11/2023 - Comune di BARI(A662) - < Sez. urbana SPI - Foglio 8 - Paticella 149 - Subalterno 3 >
STRADA-CATINO, Piano T