



## COMUNE DI BARI

### DELIBERAZIONE DELLA GIUNTA COMUNALE

SEDUTA DEL 19 APRILE 2019

DELIBERA N.349

#### OGGETTO

DELIBERA DI AMPLIAMENTO DEI PERIMETRI DELLE AREE BERSAGLIO DELLA CITTA' DI BARI AMMISSIBILI AL BANDO D\_BARI START UP IMPRESE A VALERE SU RISORSE POC METRO 2014-2020 (PIANO OPERATIVO COMPLEMENTARE)

L'ANNO DUEMILADICIANNOVE IL GIORNO DICIANOVE DEL MESE DI APRILE, ,  
ALLE ORE 13:15 CON CONTINUAZIONE

SONO PRESENTI:

PRESIDENTE

**INTRONA Avv. PIERLUIGI - VICE SINDACO**

#### ASSESSORI

N	COGNOME E NOME	PRES
1	DECARO Ing. Antonio	NO
2	BOTTALICO Dott.ssa Francesca	SI
3	D'ADAMO Dott. Alessandro	NO
4	GALASSO Ing. Giuseppe	SI
5	MASELLI Dott. Silvio	SI

N	COGNOME E NOME	PRES
6	PALONE Dott.ssa Carla	SI
7	PETRUZZELLI Dott. Pietro	SI
8	ROMANO Avv. Paola	NO
9	TEDESCO Prof.ssa Carla	NO
10	TOMASICCHIO Dott. Angelo	NO

ASSISTE IL VICE SEGRETARIO GENERALE Dott.ssa ILARIA RIZZO



**DELIBERA DI AMPLIAMENTO DEI PERIMETRI DELLE AREE BERSAGLIO DELLA CITTA' DI BARI AMMISSIBILI AL BANDO D\_BARI START UP IMPRESE A VALERE SU RISORSE POC METRO 2014-2020 (PIANO OPERATIVO COMPLEMENTARE)**

Sulla base dell'Istruttoria condotta dal direttore della ripartizione delle attività produttive si riferisce quanto segue:

**PREMESSO CHE**

Con Delibera n. 728 del 31.10.2018 la Giunta Municipale ha circoscritto la perimetrazione delle aree bersaglio ammissibili alla Misura "D\_BARI START UP Imprese" a valere su risorse del Piano Operativo Complementare CITTA' METROPOLITANE (POC Metro) ai soli quartieri Libertà, San Paolo – Stanic – Villaggio del Lavoratore, Carbonara, Ceglie, Loseto, Quartiere Ceglie, Quartiere Loseto (SISUS);

**RAVVISATA**

l'opportunità di estendere gli investimenti agevolati previsti dalla Misura anche a tutte le altre aree bersaglio definite con D.G.M. N. 760 del 23 novembre 2017 per rafforzarne le filiere commerciali anche attraverso una maggiore cooperazione tra operatori alla micro scala di quartiere;

**VISTI**

il D.Lgs. 18 agosto 2000, n. 267 e s.m. e i.;

il D.Lgs. 30 marzo 2001, n. 165 e s.m. e i.;

il Regolamento sull'Ordinamento degli Uffici e dei Servizi della Città di Bari;

lo Statuto della Città di Bari;

la deliberazione di Giunta Comunale n.155 del 17/03/2016;

la deliberazione di Giunta Municipale n. 512 del 26/07/2017;

la deliberazione di Giunta Municipale n.547 dell' 08/08/2017

la deliberazione di Giunta Municipale n. 760 del 23/11/2017;

la deliberazione di Giunta Municipale n. 728 del 31/10/2018;

**UDITA e FATTA PROPRIA** la relazione dell'Assessore allo sviluppo economico;

**RITENUTO** di omettere il parere di regolarità contabile in relazione al contenuto della proposta stessa, la quale non comporta impegno di spesa e non presenta riflessi diretti o indiretti contabili e patrimoniali;

**VISTA** la scheda di consulenza del Segretario Generale che forma parte integrante della presente deliberazione;

**CON VOTI UNANIMI**, espressi per alzata di mano

**DELIBERA**

1. **DARE ATTO** delle motivazioni espresse in narrativa e che qui si intendono espressamente riportate;

2. **CONFERMARE** l'interesse dell'Amministrazione a favorire gli investimenti sulle aree ritenute prioritarie (quartieri Libertà, San Paolo – Stanic – Villaggio del Lavoratore, Carbonara, Ceglie, Loseto, Quartiere Ceglie, Quartiere Loseto);

3. **APPROVARE** la planimetria delle aree ammissibili alla Misura, allegata alla presente Delibera "Aree Bersaglio della Città di Bari ammissibili alla Misura D\_BARI START UP Imprese del POC METRO Città Metropolitana 2014-2020" che incorpora la suddette aree e sostituisce la precedente planimetria allegata alla Delibera n. 728 del 31.10.2018;

3. **DEMANDARE** al Responsabile Unico del Procedimento, individuato nel Piano operativo, l'introduzione dei seguenti criteri di incentivazione nel Bando: 1. Tutoraggio, accompagnamento e sessioni formative in favore delle imprese ammesse a contributo e localizzate in tutte le aree lungo l'arco dell'intero ciclo del progetto di investimento (pianificazione, budgeting, cantiere, avvio, rendicontazione); 2. Contributo finanziario a fondo perduto (conto investimenti) sino ad un massimo del 50% sul totale delle spese di investimento ammissibili su tutte le aree e comunque non superiore a € 40.000,00; 3. Contributo finanziario del 100% sulle spese di gestione ammissibili, da

sostenere nei primi 12 mesi (conto esercizio) sino ad un massimo di € 10.000,00, su tutte le aree ammissibili, per favorirne l'attrattività;

4. DICHIARARE immediatamente eseguibile il presente provvedimento ai sensi dell'art. 134 del D.Lgs. 267/2000 (T.U.E.L.).

Di seguito,

il Presidente propone l'immediata eseguibilità del provvedimento stante l'urgenza;

#### LA GIUNTA

Aderendo alla suddetta proposta;

Ad unanimità di voti, resi verificati e proclamati dal Presidente;

#### DELIBERA

Rendere immediatamente eseguibile la presente delibera ai sensi dell'art.134 co.4 del T.U.E.L. 18 Agosto 2000 n.267.

**AREE BERSAGLIO DELLA CITTÀ DI BARI AMMISSIBILI ALLA MISURA D\_BARI START UP IMPRESE DEL POC METRO CITTÀ  
METROPOLITANA 2014-2020**

## Città di BARI



### Tavola 3/3

Tavola riportante  
l' INDICE INTERPOLATO IDE - IDS  
calcolata su fonte ISTAT  
come da G.U. serie Generale Anno 156° n. 249

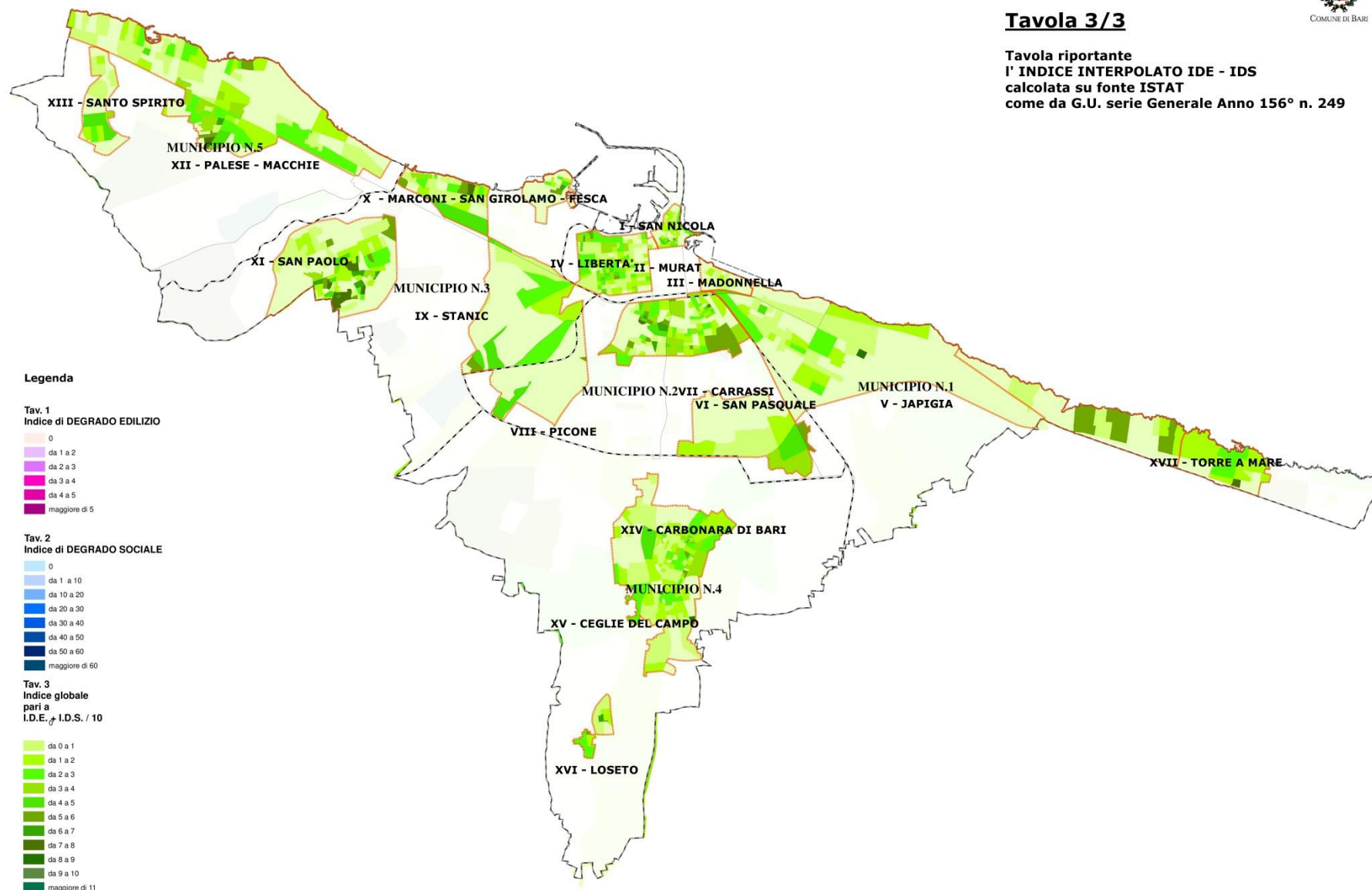

## **PERIMETRI DELLE AREE AMMISSIBILI**

### **AMBITO 01**

L'area è delimitata:

- a nord da via Aurora;
- a ovest, partendo da nord, dal perimetro dell'edificato adiacente viale Caravella, quindi strada Catino;
- a sud dal perimetro dell'edificato ovvero 4° strada Torricella;
- a est da via Iqbal Masih ricomprendendo l'edificato ad est dell'incrocio fra tale strada e via Gregorio Ancona, quindi via Nicholas Green a salire fino a ricomprendere l'edificato attorno al "Giardino Peppino Impastato" e quello lungo via dei Narcisi.

### **AMBITO 02**

L'area è delimitata:

- a nord dalla fascia costiera;
- a ovest dal confine comunale col Comune di Giovinazzo;
- a sud dalla linea ferroviaria fino alla S.P. 91 quindi ricomprendendo l'edificato di via Leonardo del Turco, il perimetro dell'edificato del quartiere di Palese e la zona ricompresa tra i binari della Ferrotranviaria e la strada di raccordo fra la tangenziale e viale Gabriele d'Annunzio raccordandosi infine con i binari;
- a est con lungomare IX Maggio.

### **AMBITO 03**

L'area è delimitata:

partendo da ovest procedendo verso nord lungo la S.P. 54, costeggiando l'edificato a partire da via Francesco Paolo Troccoli oltrepassando viale Europa fino all'Interporto (escluso) quindi a sud in via Giuseppe Degennaro e quindi in direzione sud ovest seguendo le vie Maestri del Lavoro, Saverio Milella, chiudendo infine il perimetro seguendo il confine comunale.

### **AMBITO 04**

L'area è delimitata:

- a nord dalla costa;
- a ovest fino a ricomprendere la Fiera del Levante;
- a sud fino a ricomprendere le Piscine Comunali;
- a est fino al Lungomare seguendo via Giuseppe Verdi verso sudest, via di Maratona verso sud, largo Mohamed Taher Pacha, via Mario Bisignani e infine viale Vittorio Emanuele Orlando.

### **AMBITO 05**

L'area è delimitata:

- a nord fino ai binari;
- a ovest costeggiando la Zona A.S.I.;
- a sud lungo via Martiri delle Foibe;
- a est fino a via Bitritto quindi verso nord seguendo via Giuseppe Tatarella.

**AMBITO 06**

L'area è delimitata:

- a nord dalla costa;
- a ovest da via Abbrescia;
- a sud dai binari delle FF.SS.;
- a est da via F.lli Rosselli.

**AMBITO 07**

L'area è delimitata:

- a nord dalla costa;
- a ovest da via F.lli Rosselli;
- a est fino all'innesto fra via Giovanni di Cagno Abbrescia e via Alfredo Giovine;  
e si ricongiunge a sud con l'area di Japigia, di colore "celeste", delimitata:
- a ovest dai binari delle ferrovie S.E.;
- a sud dalla circonvallazione;
- a est dalla linea che congiunge lo svincolo di Japigia della circonvallazione ai binari delle FF.SS.;
- a nord dagli stessi binari delle FF.SS..

**AMBITO 08**

L'area è delimitata:

- a nord dalla costa;
- a ovest dall'innesto tra via Giovanni di Cagno Abbrescia e via Alfredo Giovine;
- a sud dai binari;
- a est dall'incrocio tra Str. Della Marina (in corrispondenza all'incirca del civ. 12) procedendo in direzione sud fino ai binari.

**AMBITO 09**

L'area è delimitata:

- a nord dalla costa;
- a ovest dall'incrocio tra Str. Della Marina (in corrispondenza all'incirca del civ. 12) procedendo in direzione sud fino ai binari;
- a sud seguendo i binari;
- ad est partendo dall'incrocio tra via Fontana Nuova e via Trulli (Torre a Mare) procedendo verso sud (edifici su entrambi i fronti della strada) fino alla Strada Complanare Est, quindi verso est ricomprendendo l'edificato tra via Coppa da Bari, la Strada Complanare Est e la Circonvallazione.



### **AMBITO 10**

L'area è delimitata:

- a nord da via Luigi Ranieri, via Giulio Petroni, via Geremia d'Erasmus, via di Carbonara Venezia, strada Giardinelli;
- a ovest dall'edificato di entrambi i fronti di via Giulio Petroni fino a viale Gennaro Trisorio Liuzzi compreso, quindi dall'edificato di via Rosario Livatino ed adiacenti, l'edificato di via Antonio de Curtis, via Fratelli de Filippo, contrada Perrigni, str. Lama del Duca, il quartiere adiacente la Parrocchia Santa Rita fino a giungere e ricomprendere il quartiere di Ceglie del Campo ricomprendendo a ovest l'edificato adiacente la S.P. 183;
- a sud dalle campagne adiacenti via Vittorio Veneto e Strada Lamia fino a Traversa Monacelli fino all'incrocio tra la S.P. 49 e i binari;
- a est dall'edificato fino alle vie Ada Negri e Angelantonio Quaranta, quindi risalendo verso nord ricomprendendo le campagne adiacenti via della Ferrovia, strada della Vela, strada Giardinelli, strada La Grava, via Martinez e infine l'edificato adiacente Alberto Russo Frattasi fino al Circolo Tennis.

### **AMBITO 11**

L'area è delimitata:

- a nord strada Massimini Losacco, via Luigi Luzzatti, viale Einaudi fino alla scuola d'infanzia comunale poi verso sud per due isolati e verso est lungo i confini delle proprietà escludendo gli edifici lato sud di via Nicola Straziota, via Fanelli verso sud, via Demetrio Marin, via Junipero Serra, via Pietro Leonida Laforgia oltrepassando via Amendola e costeggiando a nord l'Executive Center svoltando a sud in corrispondenza di via Vittorio Lenoci;
- a est procedendo verso sud dall'incrocio con via Lenoci fino al Campus X Bari "Terra di Puglia" poi verso est fino ai binari, procedendo verso sud fino alla circonvallazione. procedendo ancora verso sud ricomprendendo la zona AS-B del PRG;
- a sud-est seguendo i binari e ricomprendendo a nord l'area Ikea fino a strada Crocifisso, quindi a nord fino alla S.S. 100, quindi a ovest ricomprendendo la zona residenziale di via A. Carrante;
- a sud seguendo la circonvallazione in direzione ovest fino al teatro di Cagno (escluso) quindi a nord fino a ricongiungersi a via Osvaldo Marzano a ovest;
- a ovest seguendo in direzione nord corso de Gasperi, strada vicinale Vassallo e via Marzano.

### **AMBITO 12**

L'area comprende l'intero nucleo residenziale di Loseto tipizzato dal P.R.G. ad interesse ambientale A2, oltre alla zona di "167".

### **AMBITO 13**

L'area è delimitata:

- a nord dal mare;
- a ovest dalla Lama Balice.
- a sud dai binari e dalla tangenziale;
- a est dal Canale Lamasinata.

**AMBITO 14**

L'area è delimitata:

- a nord dal lungomare V. Veneto e da via P. Oreste;
- a ovest da via Tommaso Fiore;
- a sud dalla linea ferroviaria;
- a est da via Quintino Sella e via Carducci.

**AMBITO 15**

L'area è delimitata:

- a nord dalla linea ferroviaria dello Stato;
- a ovest dalle linee ferroviarie calabro-lucane;
- a sud da via Papa Giovanni XXIII, viale G. Di Vittorio, via Orabona e via Cotugno;
- a est dalla linea ferroviaria sud-est.

**AMBITO 16**

L'area è delimitata:

- a nord C.so Vitt. Veneto, C.so De Tullio;
- a ovest P.zza Massari e P.zza Federico II di Svevia;
- a sud C.so Vitt. Emanuele;
- a est Lungomare Imperatore Augusto.



AREE BERSAGLIO DELLA CITTÀ DI BARI AMMISSIBILI ALLA MISURA D\_BARI START UP IMPRESE DEL POC METRO CITTÀ METROPOLITANA 2014-2020

**Città di BARI**



**Tavola 3/3**

Tavola riportante  
l' INDICE INTERPOLATO IDE - IDS  
calcolata su fonte ISTAT  
come da G.U. serie Generale Anno 156° n. 249

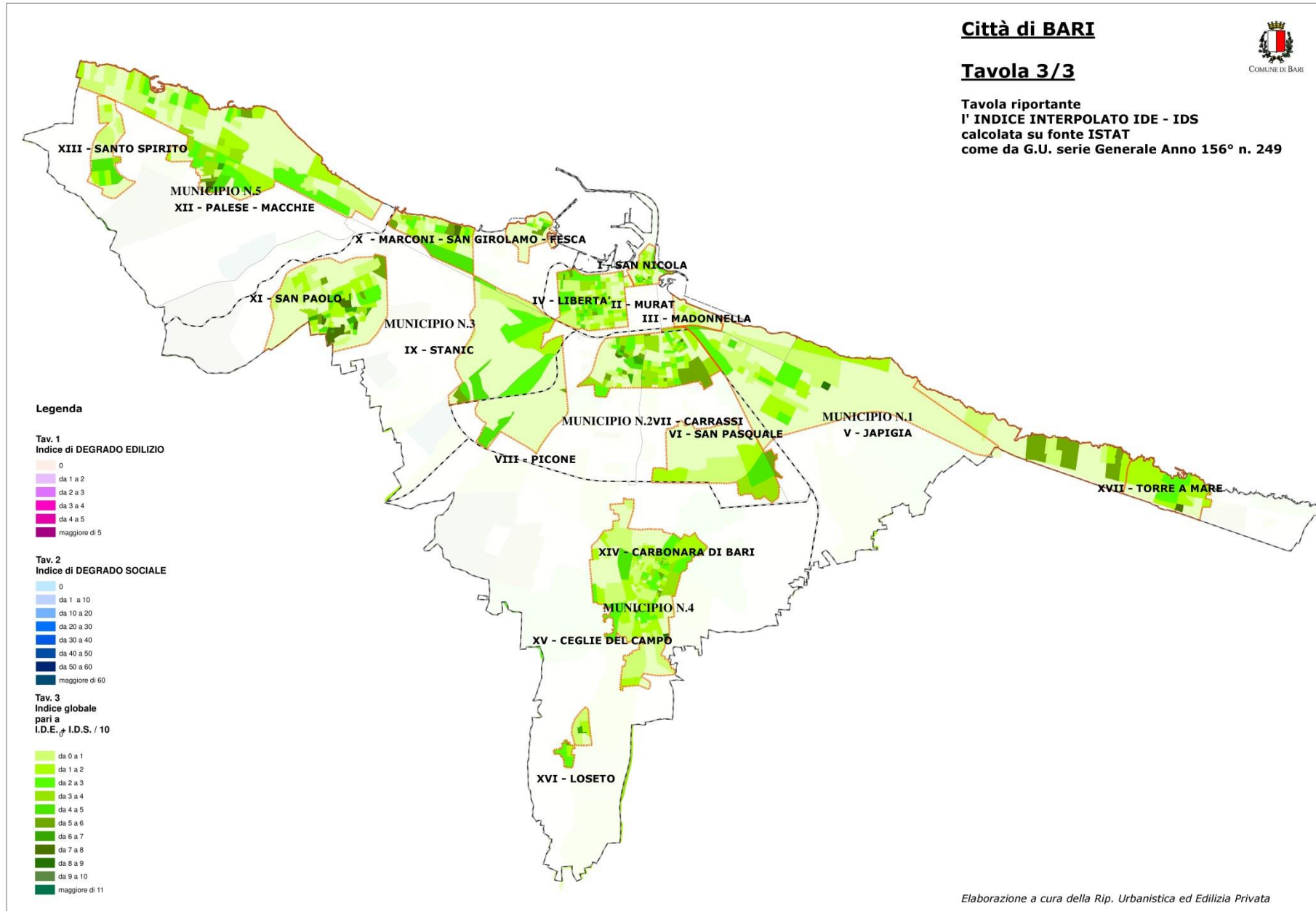



COMUNE DI BARI

Ripartizione Urbanistica ed Edilizia Privata

#### PERIMETRI DELLE AREE AMMISSIBILI

##### **AMBITO 01**

L'area è delimitata:

- a nord da via Aurora;
- a ovest, partendo da nord, dal perimetro dell'edificato adiacente viale Caravella, quindi strada Catino;
- a sud dal perimetro dell'edificato ovvero 4° strada Torricella;
- a est da via Iqbal Masih ricomprendendo l'edificato ad est dell'incrocio fra tale strada e via Gregorio Ancona, quindi via Nicholas Green a salire fino a ricomprendere l'edificato attorno al "Giardino Peppino Impastato" e quello lungo via dei Narcisi.

##### **AMBITO 02**

L'area è delimitata:

- a nord dalla fascia costiera;
- a ovest dal confine comunale col Comune di Giovinazzo;
- a sud dalla linea ferroviaria fino alla S.P. 91 quindi ricomprendendo l'edificato di via Leonardo del Turco, il perimetro dell'edificato del quartiere di Palese e la zona ricompresa tra i binari della Ferrotranviaria e la strada di raccordo fra la tangenziale e viale Gabriele d'Annunzio raccordandosi infine con i binari;
- a est con lungomare IX Maggio.

##### **AMBITO 03**

L'area è delimitata:

partendo da ovest procedendo verso nord lungo la S.P. 54, costeggiando l'edificato a partire da via Francesco Paolo Troccoli oltrepassando viale Europa fino all'Interporto (escluso) quindi a sud in via Giuseppe Degennaro e quindi in direzione sud ovest seguendo le vie Maestri del Lavoro, Saverio Milella, chiudendo infine il perimetro seguendo il confine comunale.

##### **AMBITO 04**

L'area è delimitata:

- a nord dalla costa;
- a ovest fino a ricomprendere la Fiera del Levante;
- a sud fino a ricomprendere le Piscine Comunali;
- a est fino al Lungomare seguendo via Giuseppe Verdi verso sudest, via di Maratona verso sud, largo Mohamed Taher Pacha, via Mario Bisignani e infine viale Vittorio Emanuele Orlando.

##### **AMBITO 05**

L'area è delimitata:

- a nord fino ai binari;
- a ovest costeggiando la Zona A.S.I.;
- a sud lungo via Martiri delle Foibe;
- a est fino a via Bitritto quindi verso nord seguendo via Giuseppe Tatarella.



COMUNE DI BARI

Ripartizione Urbanistica ed Edilizia Privata

**AMBITO 06**

L'area è delimitata:

- a nord dalla costa;
- a ovest da via Abbrescia;
- a sud dai binari delle FF.SS.;
- a est da via F.lli Rosselli.

**AMBITO 07**

L'area è delimitata:

- a nord dalla costa;
  - a ovest da via F.lli Rosselli;
  - a est fino all'innesto fra via Giovanni di Cagno Abbrescia e via Alfredo Giovine;
- e si ricongiunge a sud con l'area di Japigia, di colore "celeste", delimitata:
- a ovest dai binari delle ferrovie S.E.;
  - a sud dalla circonvallazione;
  - a est dalla linea che congiunge lo svincolo di Japigia della circonvallazione ai binari delle FF.SS.;
  - a nord dagli stessi binari delle FF.SS..

**AMBITO 08**

L'area è delimitata:

- a nord dalla costa;
- a ovest dall'innesto tra via Giovanni di Cagno Abbrescia e via Alfredo Giovine;
- a sud dai binari;
- a est dall'incrocio tra Str. Della Marina (in corrispondenza all'incirca del civ. 12) procedendo in direzione sud fino ai binari.

**AMBITO 09**

L'area è delimitata:

- a nord dalla costa;
- a ovest dall'incrocio tra Str. Della Marina (in corrispondenza all'incirca del civ. 12) procedendo in direzione sud fino ai binari;
- a sud seguendo i binari;
- ad est partendo dall'incrocio tra via Fontana Nuova e via Trulli (Torre a Mare) procedendo verso sud (edifici su entrambi i fronti della strada) fino alla Strada Complanare Est, quindi verso est ricomprendendo l'edificato tra via Coppa da Bari, la Strada Complanare Est e la Circonvallazione.



COMUNE DI BARI

Ripartizione Urbanistica ed Edilizia Privata

#### **AMBITO 10**

L'area è delimitata:

- a nord da via Luigi Ranieri, via Giulio Petroni, via Geremia d'Erasmus, via di Carbonara Venezia, strada Giardinelli;
- a ovest dall'edificato di entrambi i fronti di via Giulio Petroni fino a viale Gennaro Trisorio Liuzzi compreso, quindi dall'edificato di via Rosario Livatino ed adiacenti, l'edificato di via Antonio de Curtis, via Fratelli de Filippo, contrada Perrigni, str. Lama del Duca, il quartiere adiacente la Parrocchia Santa Rita fino a giungere e ricomprendere il quartiere di Ceglie del Campo ricomprendendo a ovest l'edificato adiacente la S.P. 183;
- a sud dalle campagne adiacenti via Vittorio Veneto e Strada Lamia fino a Traversa Monacelli fino all'incrocio tra la S.P. 49 e i binari;
- a est dall'edificato fino alle vie Ada Negri e Angelantonio Quaranta, quindi risalendo verso nord ricomprendendo le campagne adiacenti via della Ferrovia, strada della Vela, strada Giardinelli, strada La Grava, via Martinez e infine l'edificato adiacente Alberto Russo Frattasi fino al Circolo Tennis.

#### **AMBITO 11**

L'area è delimitata:

- a nord strada Massimini Losacco, via Luigi Luzzatti, viale Einaudi fino alla scuola d'infanzia comunale poi verso sud per due isolati e verso est lungo i confini delle proprietà escludendo gli edifici lato sud di via Nicola Straziota, via Fanelli verso sud, via Demetrio Marin, via Junipero Serra, via Pietro Leonida Laforgia oltrepassando via Amendola e costeggiando a nord l'Executive Center svoltando a sud in corrispondenza di via Vittorio Lenoci;
- a est procedendo verso sud dall'incrocio con via Lenoci fino al Campus X Bari "Terra di Puglia" poi verso est fino ai binari, procedendo verso sud fino alla circonvallazione. procedendo ancora verso sud ricomprendendo la zona AS-B del PRG;
- a sud-est seguendo i binari e ricomprendendo a nord l'area Ikea fino a strada Crocifisso, quindi a nord fino alla S.S. 100, quindi a ovest ricomprendendo la zona residenziale di via A. Carrante;
- a sud seguendo la circonvallazione in direzione ovest fino al teatro di Cagno (escluso) quindi a nord fino a ricongiungersi a via Osvaldo Marzano a ovest;
- a ovest seguendo in direzione nord corso de Gasperi, strada vicinale Vassallo e via Marzano.

#### **AMBITO 12**

L'area comprende l'intero nucleo residenziale di Loseto tipizzato dal P.R.G. ad interesse ambientale A2, oltre alla zona di "167".

#### **AMBITO 13**

L'area è delimitata:

- a nord dal mare;
- a ovest dalla Lama Balice.
- a sud dai binari e dalla tangenziale;
- a est dal Canale Lamasinata.



COMUNE DI BARI

Ripartizione Urbanistica ed Edilizia Privata

**AMBITO 14**

L'area è delimitata:

- a nord dal lungomare V. Veneto e da via P. Oreste;
- a ovest da via Tommaso Fiore;
- a sud dalla linea ferroviaria;
- a est da via Quintino Sella e via Carducci.

**AMBITO 15**

L'area è delimitata:

- a nord dalla linea ferroviaria dello Stato;
- a ovest dalle linee ferroviarie calabro-lucane;
- a sud da via Papa Giovanni XXIII, viale G. Di Vittorio, via Orabona e via Cotugno;
- a est dalla linea ferroviaria sud-est.

**AMBITO 16**

L'area è delimitata:

- a nord C.so Vitt. Veneto, C.so De Tullio;
- a ovest P.zza Massari e P.zza Federico II di Svevia;
- a sud C.so Vitt. Emanuele;
- a est Lungomare Imperatore Augusto.





Ripartizione Sviluppo Economico

**SCHEMA DI CONSULENZA TECNICO GIURIDICA DEL SEGRETARIO  
GENERALE**

N. 2019/00349

del 19 APRILE 2019

**OGGETTO: DELIBERA DI AMPLIAMENTO DEI PERIMETRI DELLE AREE BERSAGLIO  
DELLA CITTA' DI BARI AMMISSIBILI AL BANDO D\_BARI START UP  
IMPRESE A VALERE SU RISORSE POC METRO 2014-2020 (PIANO  
OPERATIVO COMPLEMENTARE)**

TIPO PROPOSTA G.M.

PARERE DI REGOLARITA' TECNICA: Positivo ---

PARERE DI REGOLARITA' CONTABILE:

COLLABORAZIONE ED ASSISTENZA GIURIDICA-AMMINISTRATIVA DEL  
SEGRETARIO GENERALE AI SENSI DELL'ART. 97 LETT. D DEL T.U.E.L.

ANNOTAZIONI :

Positivo Parere favorevole in ordine alla regolarità dell'azione amministrativa connessa alla presente proposta di deliberazione e sulla base del parere di regolarità tecnica come espresso ai sensi degli artt. 49 e 147 bis del TUEL e dell'art. 42 del vigente regolamento di contabilità.

Bari, 19/04/2019

IL SEGRETARIO GENERALE

Ilaria Rizzo

**OGGETTO: DELIBERA DI AMPLIAMENTO DEI PERIMETRI DELLE AREE BERSAGLIO DELLA CITTA' DI BARI AMMISSIBILI AL BANDO D\_BARI START UP IMPRESE A VALERE SU RISORSE POC METRO 2014-2020 (PIANO OPERATIVO COMPLEMENTARE)**

**PARERI ESPRESSI, AI SENSI E PER GLI EFFETTI DELL'ART. 49 DLGS 267 DEL 18.8.2000 – T.U.E.L. SULLA ALLEGATA PROPOSTA DI DELIBERAZIONE:**

1) Parere di regolarità tecnica:

Positivo

---

Bari, li 19/04/2019

Il responsabile  
Stefano Donati

Il presente verbale viene sottoscritto nei modi di legge:

IL PRESIDENTE  
F.to

IL VICE SEGRETARIO GENERALE  
Ilaria Rizzo

---

Si certifica che la presente deliberazione è stata pubblicata all'Albo Pretorio on line del Comune dal 23/04/2019 e vi rimarrà per 15 giorni consecutivi.

Responsabile dell'Albo Pretorio  
Serafina Paparella

Bari, 23/04/2019

---

#### CERTIFICATO DI PUBBLICAZIONE

Su relazione dell'incaricato si certifica che la presente delibera è stata pubblicata all'Albo Pretorio on line del Comune di Bari dal 23/04/2019 al 07/05/2019.

L'incaricato

Bari,

---

#### CERTIFICATO DI ESECUTIVITA'

Si certifica che la presente deliberazione è divenuta esecutiva per decorrenza dei termini di pubblicazione di cui all'art. 134 TUEL.

Documento informatico firmato digitalmente ai sensi del d.lgs n. 82/2005, del t.u. n. 445/2000 e norme collegate, il quale sostituisce il documento cartaceo e la firma autografa; il documento informatico è memorizzato digitalmente ed è rintracciabile sul sito internet <http://albo.comune.bari.it>