Cronaca / Poggiofranco

# 'Cortocircuito' verde tra Carbonara e Santa Rita: sarà finanziato il nuovo parco di Lama Picone

In arrivo 1,5 milioni di euro dalla Regione per realizzare l'infrastruttura che si snoderà sull'alveo dell'antico torrente: prevista anche la valirizzazione degli ipogei medievali e delle casematte risalenti alla Seconda Guerra Mondiale

Redazione
23 OTTOBRE 2018 15:05

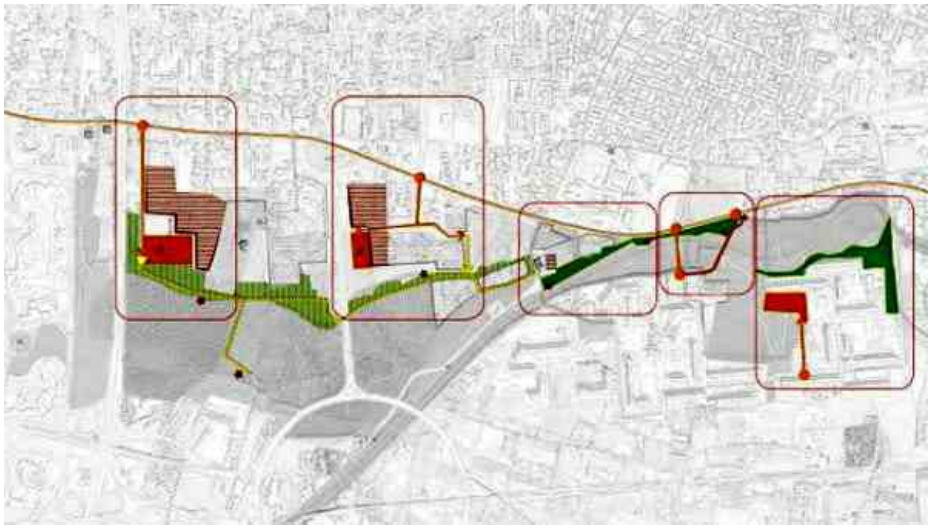

Un 'cortocircuito' naturalistico tra i quartieri di Carbonara e Santa Rita: il Comune di Bari è risultato tra i vincitori del bando regionale sulle 'Infrastrutture verdi' per il prrogetto da 1,3 milioni di euro che consentirà di realizzare il nuovo parco di Lama Picone. L'opera si snoderà sulla direttrice dell'alveo naturale restituendo alla fruizione le zone abbandonate attraverso boschi didattici, agricoltura sociale e percorsi di interesse storico-culturale ed archeologico per valorizzare gli ipogei medievali e le casematte risalenti alla Seconda Guerra Mondiale.

La proposta per il parco, inoltre, prevederà la pulizia dell'alveo della lama, il recupero dei muretti a secco, la creazione di accessi e il finanziamento di attività sociali assieme ad eventi culturali all'aperto ed un festival di 'land art'. Si

APPROFONDIMENTI

Accelerata sui lavori del parco di via Tridente, Decaro: "Completiamo tutto entro Natale. Vorrei una festa di quartiere"
19 ottobre 2018

I più letti di oggi

1 Morto a 17 anni per un incidente in moto, il 'Marconi' piange Andrea: "Ricorderemo per sempre il tuo sorriso"

2 L'autunno di Noci senza 'Bacco nelle gnostre': salta l'edizione 2018

3 "Indebiti contributi pubblici", sigilli a due scuole materne di Valenzano: dieci indagati, perquisizioni in Comune

4 Ricercato dalle forze dell'ordine, si aggirava in stazione a Bari: preso 35enne

SPIDER-CH45-WEBPORTAL-66341257
Il presente documento e' ad uso esclusivo del committente.
Telpress Servizi di Media Monitoring

prevede anche l'acquisizione della torre Don Ciccio con il relativo ipogeo sottostante: “Sul territorio del Municipio IV iniziamo a raccogliere i frutti di un lavoro intenso, fatto di costruzione condivisa di conoscenze e idee progettuali - afferma l’assessore all’Urbanistica Carla Tedesco -. Lo abbiamo avviato attraverso il percorso partecipativo del PUG, la strategia messa a punto in risposta al bando regionale per la rigenerazione urbana (Sisus) già finanziata, oltre al lavoro specifico per la costruzione del progetto di parco della lama Picone. Dopo la notizia del finanziamento del progetto di arte urbana e fotografia del quale il Comune di Bari è partner, con questo progetto potremo realizzare un’azione integrata di infrastrutturazione verde sfruttando la geomorfologia di un territorio articolato, nel quale sono ancora rilevanti i tratti del rapporto città-campagna precedente alla massiccia espansione urbana del secondo dopoguerra.

Argomenti: parco lama picone

Condividi Tweet

Vodafone a casa tua da 19,90€ al mese. Solo online
VODAFONE

Ecco la Spezia che fa dimagrire: Sgonfia il corpo e brucia i
OGGIBENESSERE.COM

Ecco gli attori più alti: arrivano quasi a 2 metri
ALFEMMINILE

Partecipa al concorso Orogel con la tua Meraviglia. In
OROGEL

Contenuti sponsorizzati da Outbrain

## Commenti

Aggiorna discussione

Registrati o Accedi per lasciare il tuo commento

## Notizie di oggi

POLITICA
**Maratona in Consiglio per approvare il Bilancio Consuntivo: "Un milione di utili da ReteGas per cultura e welfare"**

SPONSOR
**OPEN CITY: terza tappa del viaggio in Italia ad un giga al secondo**

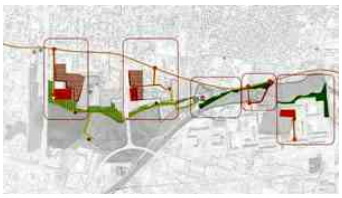
CRONACA
**'Cortocircuito' verde tra Carbonara e Santa Rita: sarà finanziato il nuovo parco di Lama Picone**

CRONACA
**Donna pedinata e derubata in pieno giorno: tre minori nei guai per uno scippo**

## I più letti della settimana

1 Scontro tra auto e moto in via Brigata Regina: muore ragazzo di 17 anni

4 Cadavere nelle acque del lungomare: recuperato corpo di un uomo

SPIDER-CH45-WEBPORTAL-66341257
Il presente documento e' ad uso esclusivo del committente.
Telpress Servizi di Media Monitoring