

## Controllo Strategico - Statistiche Spesa Competenza al 30/06/2018

### Titolo I - Spese correnti

Programma	Previsione Definitiva ( A )	Impegnato ( B )	% Utilizzo ( C = B / A )	Pagato ( D )	% Vel. Gest. ( E = D / B )
15 - Organi Istituzionali, Segreteria Generale, Gabinetto del Sindaco	11.573.261,14	8.801.346,39	76,05	3.070.056,64	34,88
25 - Direzione Generale, Controlli, Advocatura	6.659.606,11	5.117.603,86	76,85	1.291.585,69	25,24
30 - Decentramento amministrativo	11.369.883,60	10.335.302,67	90,90	3.386.606,60	32,77
50 - Comunicazione ai cittadini	400.162,26	342.032,39	85,47	134.982,98	39,46
60 - Risorse umane	5.228.229,04	4.102.184,25	78,46	1.158.669,53	28,25
90 - Gestione finanziaria	32.815.496,48	3.042.412,89	9,27	1.056.815,93	34,74
110 - Tributi	8.753.527,68	7.987.168,62	91,25	1.208.643,08	15,13
120 - Gestione del patrimonio	5.846.189,53	2.430.174,45	41,57	861.564,46	35,45
135 - Manutenzione Urbana	8.953.685,42	8.953.685,24	100,00	2.469.319,00	27,58
145 - Trasporto Pubblico	36.108.435,76	35.094.290,93	97,19	19.347.201,31	55,13
155 - Gestione dei rifiuti	72.386.001,83	69.686.001,83	96,27	26.259.473,80	37,68
170 - Contratti ed appalti	4.368.671,39	3.298.453,69	75,50	1.090.128,38	33,05
175 - Infrastrutture Viabilità e Opere Pubbliche	9.126.036,74	6.636.946,54	72,73	1.897.302,16	28,59
190 - Innovazione tecnologica ed informatica	4.938.906,00	3.012.494,96	61,00	1.022.507,87	33,94

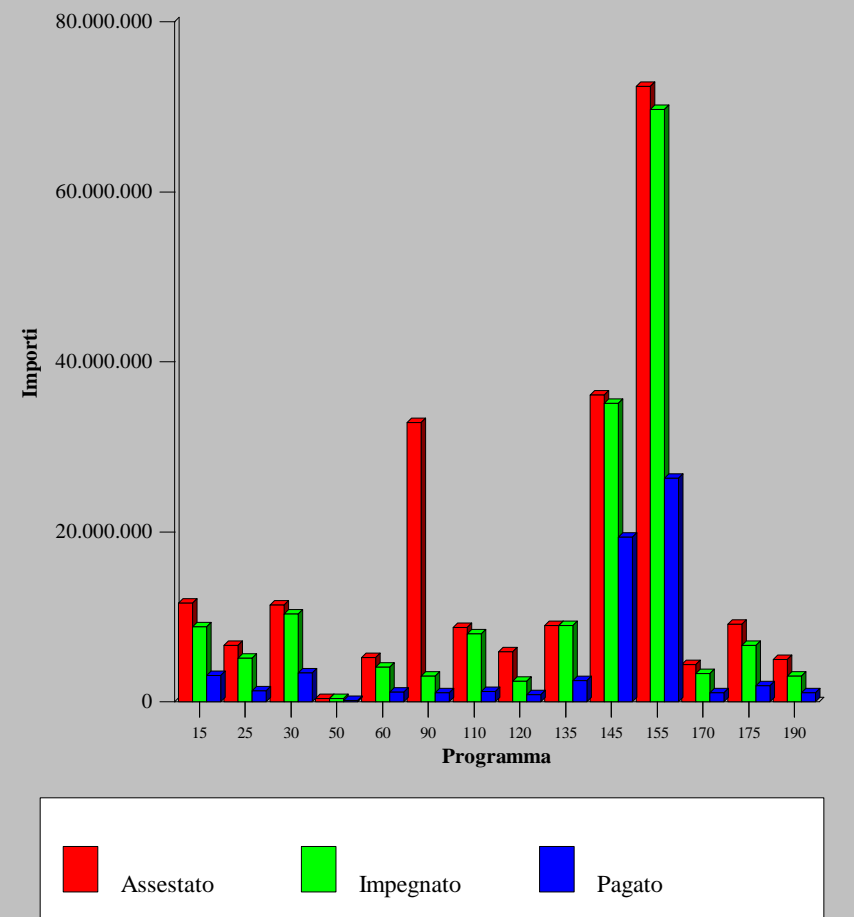

## Controllo Strategico - Statistiche Spesa Competenza al 30/06/2018

### Titolo I - Spese correnti

Programma	Previsione Definitiva (A)	Impegnato (B)	% Utilizzo (C = B / A)	Pagato (D)	% Vel. Gest. (E = D / B)
200 - Programmazione Economica e Politiche Comunitarie	1.397.590,49	486.968,83	34,84	121.650,43	24,98
220 - Polizia Municipale	33.298.395,65	30.741.512,46	92,32	10.231.157,86	33,28
225 - Sviluppo economico ed attività produttive	2.698.672,70	2.255.901,17	83,59	545.563,38	24,18
245 - Sport e promozione sociale	2.494.168,54	1.542.336,70	61,84	271.159,50	17,58
250 - Edilizia scolastica	7.164,91	7.164,91	100,00		0,00
275 - Politiche educative e scuola	30.143.035,24	22.890.805,51	75,94	6.531.908,49	28,54
280 - Iniziative culturali e loro decentramento	4.153.331,94	1.417.000,94	34,12	455.383,84	32,14
315 - Servizi Demografici, statistico ed elettorale	8.127.515,32	6.927.795,19	85,24	2.823.037,79	40,75
320 - Servizi e manifestazioni turistiche	1.061.051,21	244.449,36	23,04	8.161,80	3,34
330 - Viabilità, Mobilità Urbana, Traffico e servizi connessi	12.485.014,06	7.501.190,77	60,08	1.950.027,46	26,00
340 - Illuminazione pubblica	9.414.838,50	9.335.110,32	99,15	1.802.382,19	19,31
360 - Urbanistica, gestione del territorio e edilizia privata	5.706.261,41	4.539.302,25	79,55	1.554.181,20	34,24
370 - Edilizia residenziale pubblica	5.659.103,93	2.554.747,03	45,14	607.054,88	23,76
380 - Igiene pubblica e tutela ambientale	5.136.160,49	3.443.150,27	67,04	675.384,32	19,62

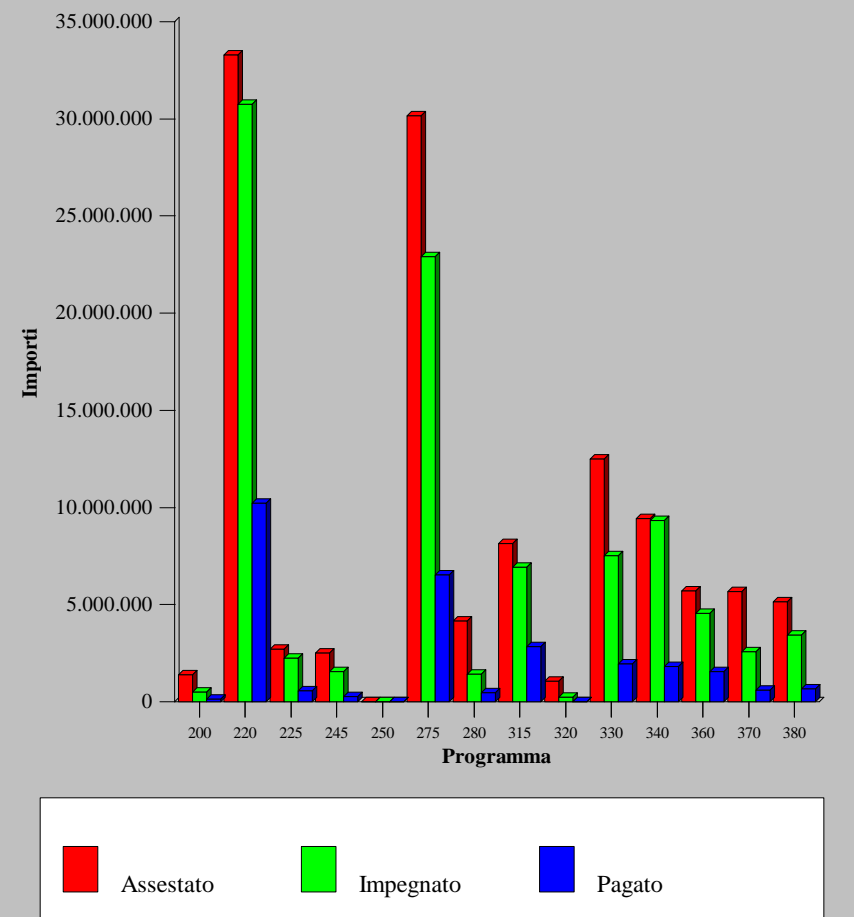



## Controllo Strategico - Statistiche Spesa Competenza al 30/06/2018

### Titolo I - Spese correnti

Programma	Previsione Definitiva ( A )	Impegnato ( B )	% Utilizzo ( C = B / A )	Pagato ( D )	% Vel. Gest. ( E = D / B )
405 - Politiche socio-giovanili e del lavoro	17.160.068,77	6.602.471,32	38,48	1.505.320,47	22,80
415 - Welfare urbano	60.903.897,14	28.667.769,49	47,07	8.670.874,47	30,25
430 - Servizi necroscopici e cimiteriali	3.146.969,05	2.478.366,24	78,75	536.163,33	21,63
450 - Mercato ortofrutticolo	207.006,67	157.981,70	76,32	49.567,14	31,38

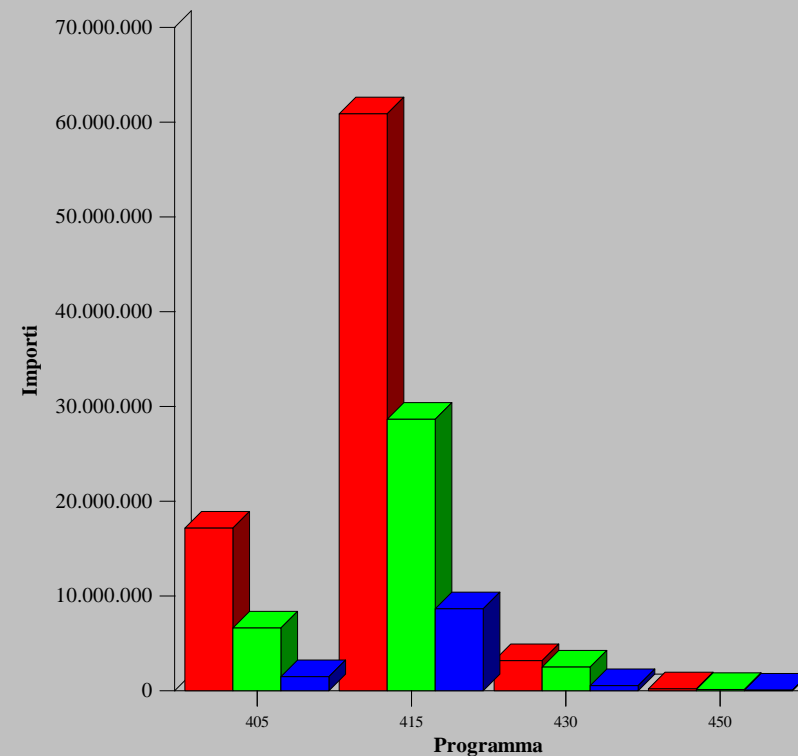

## Controllo Strategico - Statistiche Spesa Competenza al 30/06/2018

### Titolo II - Spese in conto capitale

Programma	Previsione Definitiva (A)	Impegnato (B)	% Utilizzo (C = B / A)	Pagato (D)	% Vel. Gest. (E = D / B)
30 - Decentramento amministrativo	1.505.172,53	564.086,44	37,48	59.311,75	10,51
90 - Gestione finanziaria	1.009.063,59	9.063,59	0,90		0,00
110 - Tributi	3.632,29	3.632,29	100,00		0,00
120 - Gestione del patrimonio	28.071.163,47	13.309.788,77	47,41	1.297.927,30	9,75
145 - Trasporto Pubblico	18.385.580,00	4.085.580,00	22,22		0,00
155 - Gestione dei rifiuti	250.000,00		0,00		
170 - Contratti ed appalti	500.000,00	139.497,42	27,90	139.497,42	100,00
175 - Infrastrutture Viabilità e Opere Pubbliche	19.809.784,51	11.797.085,94	59,55	626.842,38	5,31
190 - Innovazione tecnologica ed informatica	3.573.532,44	1.426.571,82	39,92	18.544,00	1,30
220 - Polizia Municipale	395.805,44	91.288,57	23,06		0,00
225 - Sviluppo economico ed attività produttive	10.165.705,29	3.608.628,16	35,50	51.931,57	1,44
245 - Sport e promozione sociale	5.223.470,37	1.600.470,37	30,64	366.042,90	22,87
250 - Edilizia scolastica	18.396.190,52	7.014.617,47	38,13	181.278,99	2,58
275 - Politiche educative e scuola	361.091,17	351.091,17	97,23	4.116,99	1,17
280 - Iniziative culturali e loro decentramento	15.446.642,88	13.523.642,88	87,55	388.855,00	2,88

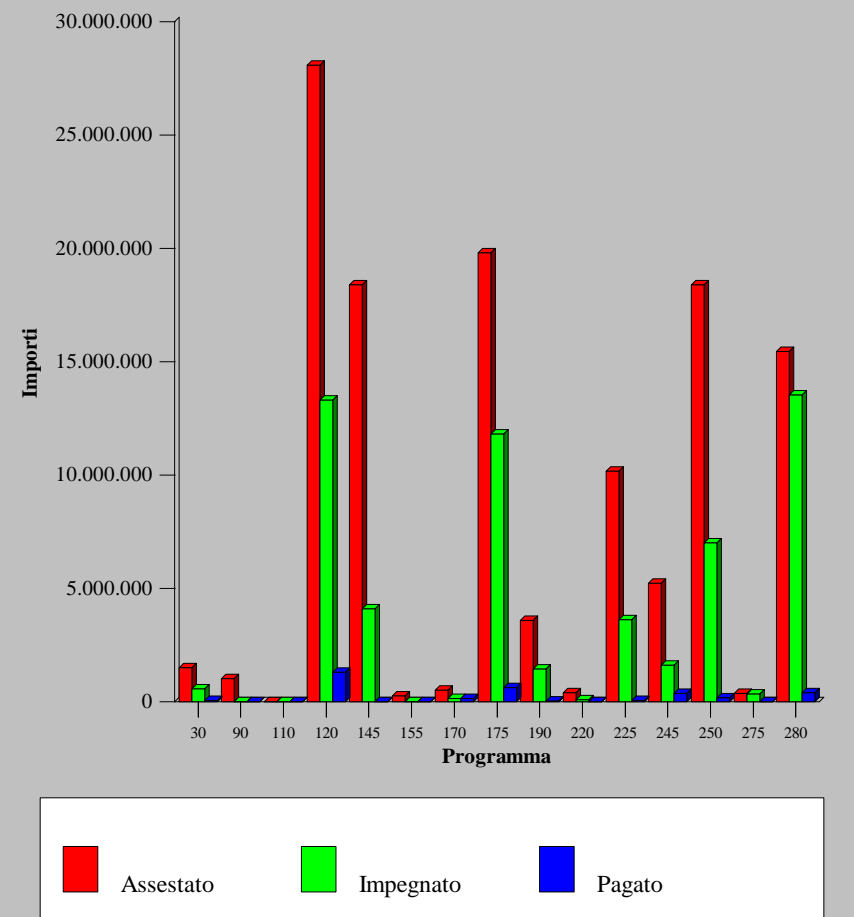



## Controllo Strategico - Statistiche Spesa Competenza al 30/06/2018

### Titolo II - Spese in conto capitale

Programma	Previsione Definitiva ( A )	Impegnato ( B )	% Utilizzo ( C = B / A )	Pagato ( D )	% Vel. Gest. ( E = D / B )
320 - Servizi e manifestazioni turistiche	2.000,00	1.799,50	89,98	1.799,50	100,00
330 - Viabilità, Mobilità Urbana, Traffico e servizi connessi	73.927.819,02	25.951.296,41	35,10	1.410.626,46	5,44
340 - Illuminazione pubblica	6.998.870,08	1.307.130,08	18,68	32.586,21	2,49
360 - Urbanistica, gestione del territorio e edilizia privata	54.346.894,27	6.468.350,54	11,90	535.154,68	8,27
370 - Edilizia residenziale pubblica	23.525.903,70	5.579.036,92	23,71	258.919,24	4,64
380 - Igiene pubblica e tutela ambientale	26.209.238,68	18.063.492,32	68,92	499.588,57	2,77
405 - Politiche socio-giovanili e del lavoro	4.101.293,40	2.350.457,74	57,31	312.230,00	13,28
415 - Welfare urbano	5.170.059,68	720.059,68	13,93	148.640,57	20,64
430 - Servizi necroscopici e cimiteriali	674.633,48	25.204,43	3,74		0,00
450 - Mercato ortofrutticolo	466.481,67	356.481,67	76,42	98.884,66	27,74

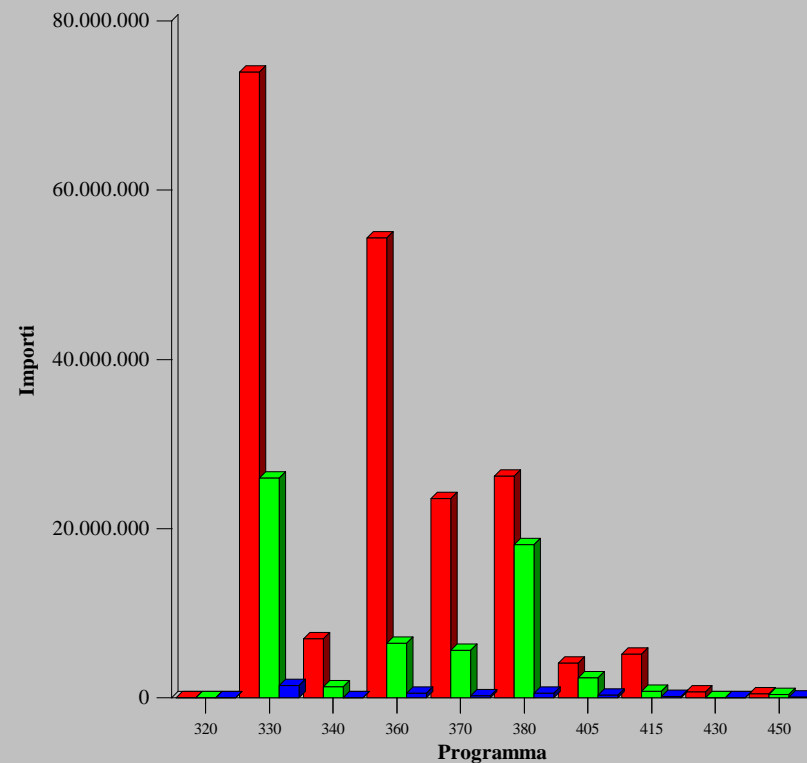

Assestato Impegnato Pagato