



Ripartizione Infrastrutture, Viabilità e Opere Pubbliche
Settore Interventi sul Territorio

- STUDIO DI FATTIBILITA'
- PROGETTO DEFINITIVO
- PROGETTO ESECUTIVO
- PERIZIA DI VARIANTE



Interreg CBC Grecia – Italia 2014/2020
Progetto CoHeN – Coastal Heritage Network

PROGETTO ARCHITETTONICO:

arch. Raffaella Faschetti

arch. Francesco Stivill

PROGETTO STRUTTURE:

ing. Franco Bello

PROGETTO IMPIANTI:

ing. Antonio Lusio

INDAGINI GEOLOGICHE:

dott. geol. M. Daniela Clammarusti

COLLABORATORI TECNICI:

geom. Michele Vomero

geom. Lorenzo Lopuzzo

geom. Giuseppe Castoro

DIRETTORE SETTORE INTERVENTI SUL TERRITORIO RESPONSABILE UNICO DEL PROCEDIMENTO

ing. Laura Casanova

SUPPORTO AL RUP

ing. Claudia Francavilla

Intervento di valorizzazione e fruizione del "Faro di San Cataldo" da destinare ad attività di esposizione e di animazione culturale

TITOLO TAVOLA:
PROGETTO ARCHITETTONICO -
Reggenza - prospetti

Revisione

01

Aggiornamento

Visto da:

Scala

1:50

Data

aprile 2021

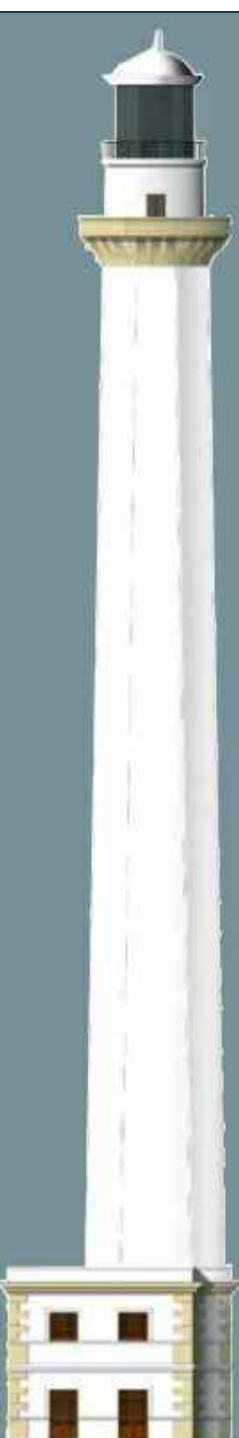

N. Elaborato

17

ABACO INTERVENTI DI PROGETTO	
INTERVENTO TIPO 1 <i>pareti esterne intonacate</i>	
FAS INTERVENTO	Raschiatura di calce su pareti
	Ripresa di eventuali lacune di intonaco mediante esecuzione di rappezi con materiale avente caratteristiche pari all'esistente
	Stuccatura completa della superficie con stucco sintentico
	Fornitura di una mano di primer fissativo
Tinteggiatura finale con pittura a base di Calce Naturale	
INTERVENTO TIPO 2 <i>nuovi infissi / revisione infissi esistenti</i>	
2.1	Restauro di portone d'ingresso mediante smontaggio della ferramenta e serramenta, scartavetratura delle pitture, consolidamento e reintegrazione delle lacune con sostituzione di parti lignee non recuperabili, applicazione di due mani di impregnante ed una mano di finitura oltre ad un'ulteriore mano di effetto cera per quanto riguarda l'esterno e ripristino del colore originario con colori a smalto per quanto riguarda l'interno; rimessa a squadra con staffe e/o sostituzioni di eventuali perni, sverniciatura delle parti metalliche (anche di recupero), trattamento con convertitore di ruggine, rimontaggio delle ferramenta e serramenta, rimontaggio in opera dell'infisso.
2.5	Fornitura di nuovo serramento in legno di castagno o similari ad una o due ante di tipo tradizionale con disegno simile all'originale completo di vetrocamera di sicurezza e persiane in legno di castagno o similare, disegno come da abaco. Eventuale sostituzione o fornitura di nuovo imbotto in legno

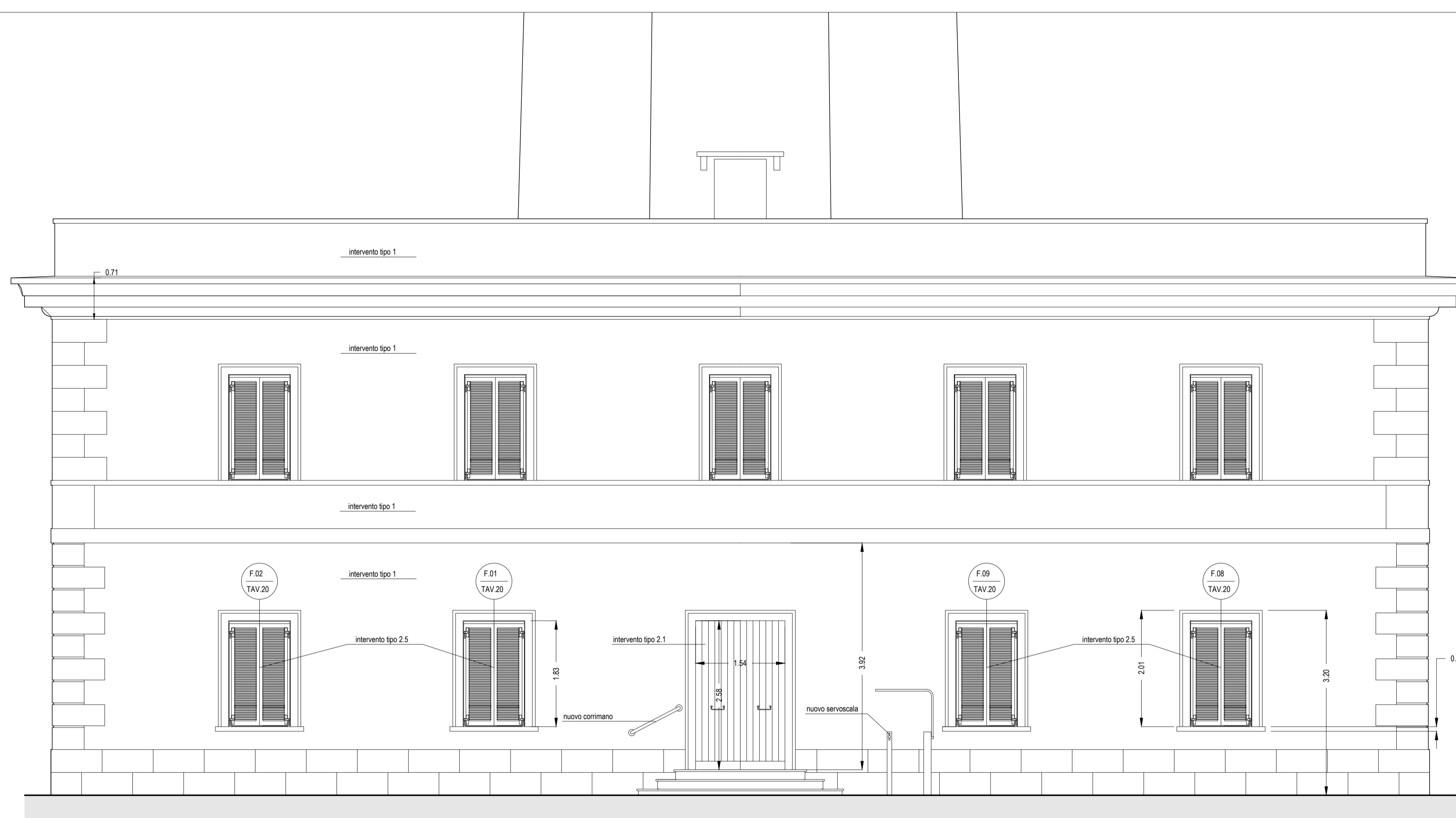

PROSPETTO SUD

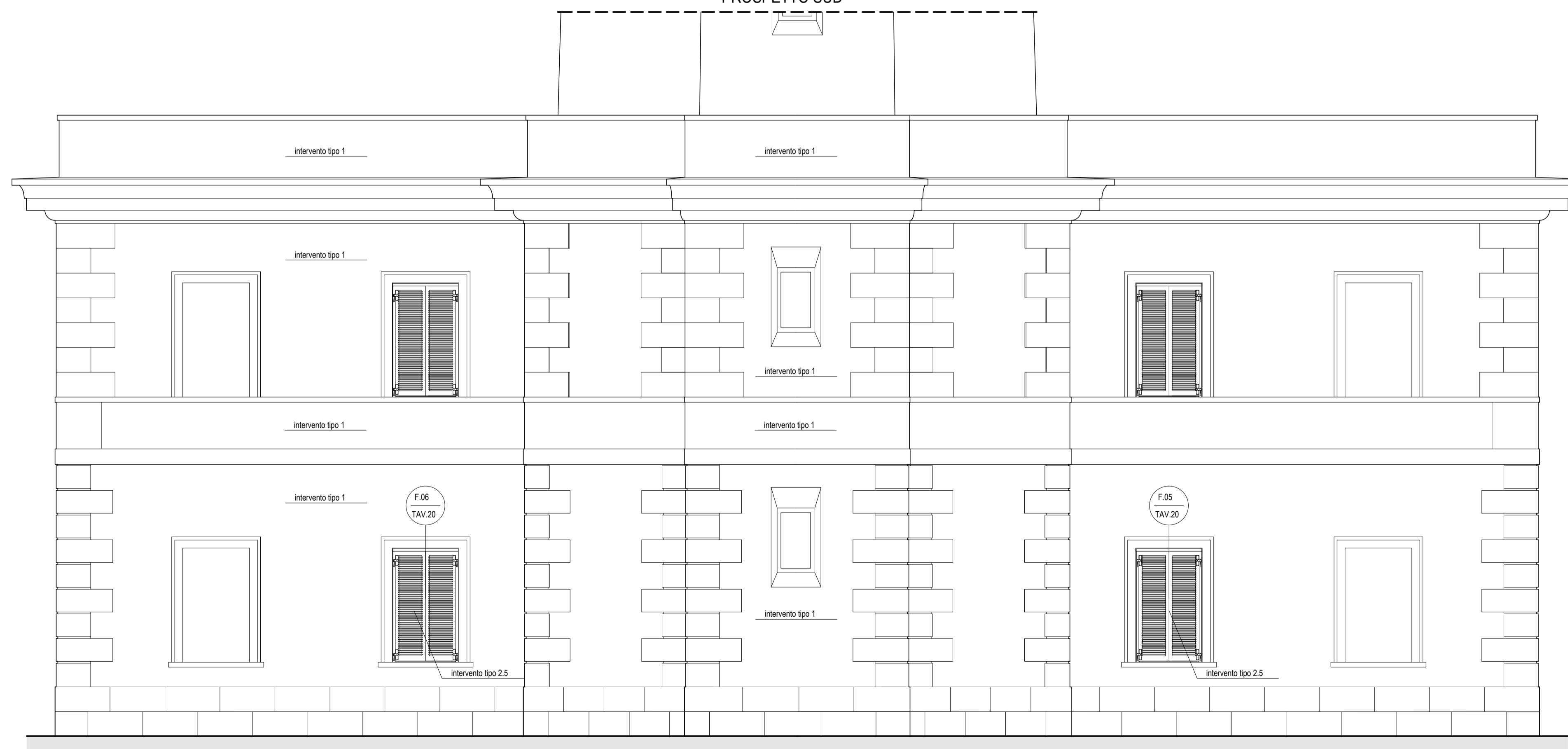

PROSPETTO NORD

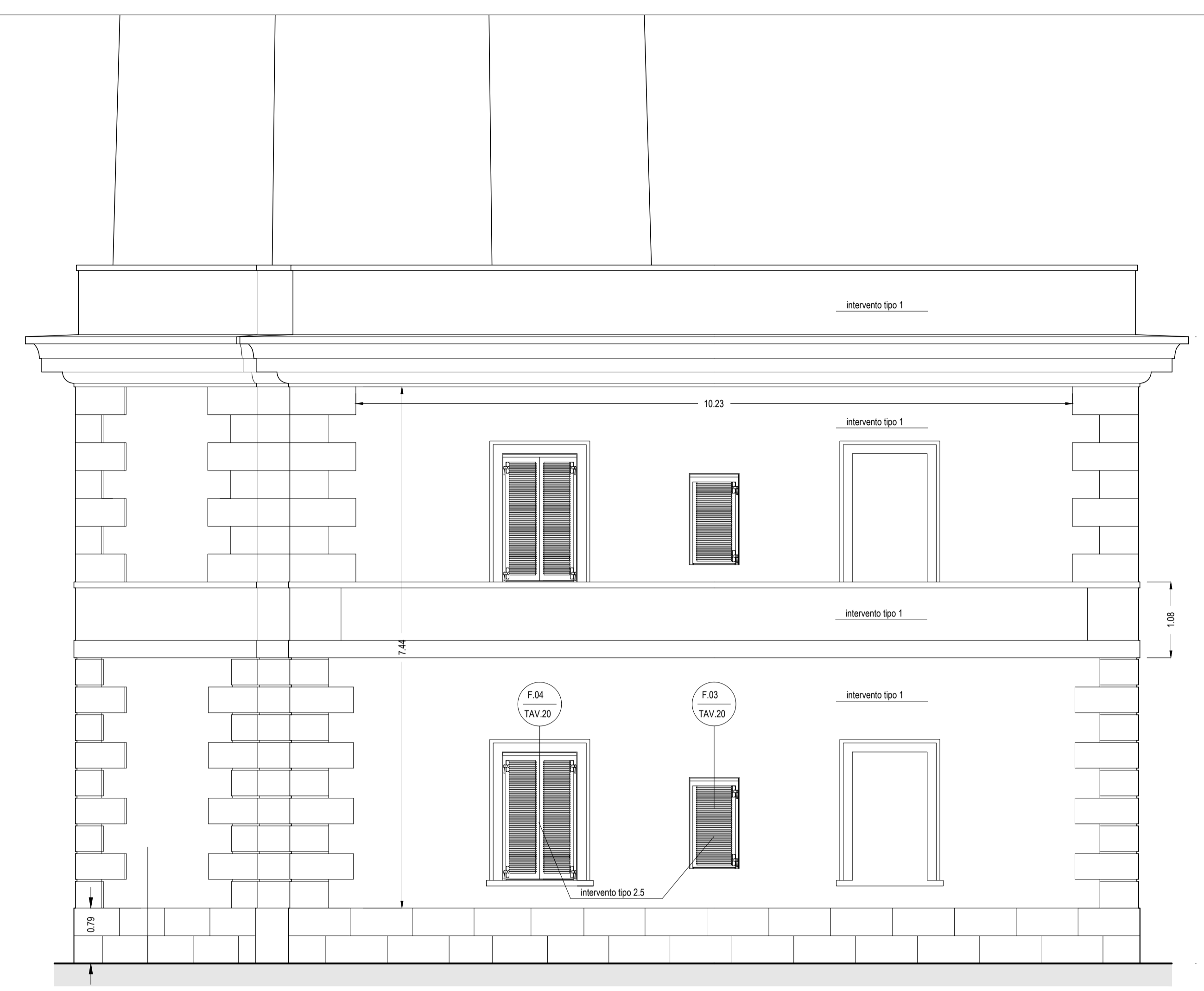

PROSPETTO OVEST

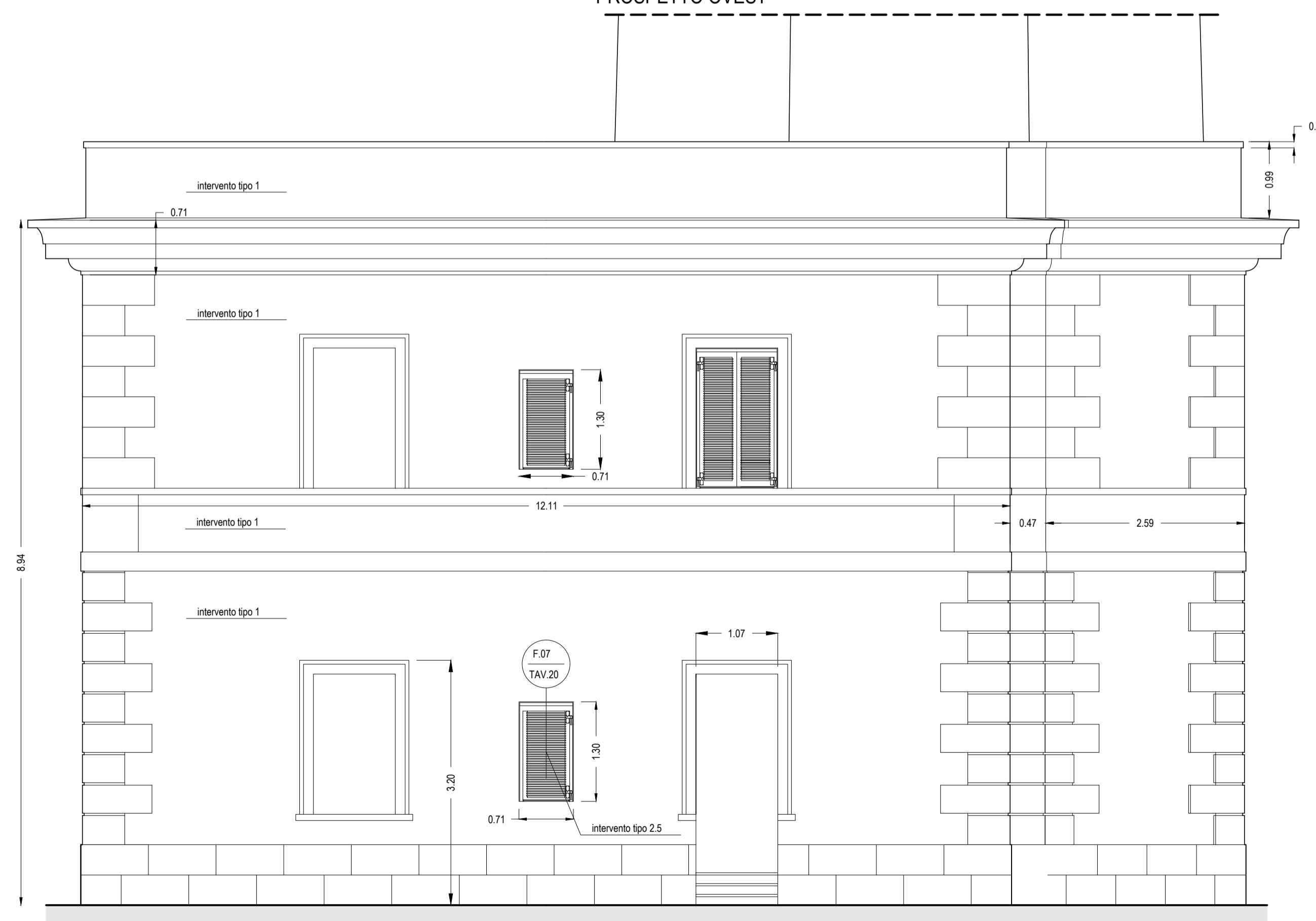

PROSPETTO EST