

I GIOVANI E LE POLITICHE DEL LAVORO



ALCUNI DATI DI CONTESTO

Il totale dei **giovani in età scolare** (6-18 anni) a Bari è pari a 35.000 unità.

I giovani 15-29 anni **NEET** sono il 28%

Disoccupazione giovanile a Bari (15-24 anni) 47% vs 31,5% media nazionale

Per quanto concerne la **fascia universitaria**, gli iscritti al Politecnico di Bari sono circa 10.000, all'Università degli studi di Bari 44.000 (30.000 in corso e 14.000 fuori corso), al Conservatorio di Bari circa 2.000 e all'Accademia di Belle Arti ci sono circa 850 iscritti per un totale di 57.000 studenti.

Dei 44.000 studenti dell'ateneo barese circa 15.000 sono fuori sede e dei 13.000 studenti delle altre università circa due terzi sono fuori sede (8.500) per un totale di **circa 23.500 studenti**.

Nella fascia 18-39 anni sono residenti a Bari circa 78.539 persone di cui il 60% è diplomato di scuola secondaria superiore (47.123,40), il 65% dei quali si iscrive all'Università (30.630,21) e il 27% nella fascia 25-34 anni è laureato (10.000).

Infrastrutture

Rete scolastica molto densa

3 Università pubbliche e private

11 Centri di ricerca CNR

Conservatorio

Accademia di Belle Arti

Contenitori intermedi

Job Centre

Distretti produttivi edilizia, meccatronica, agroindustria

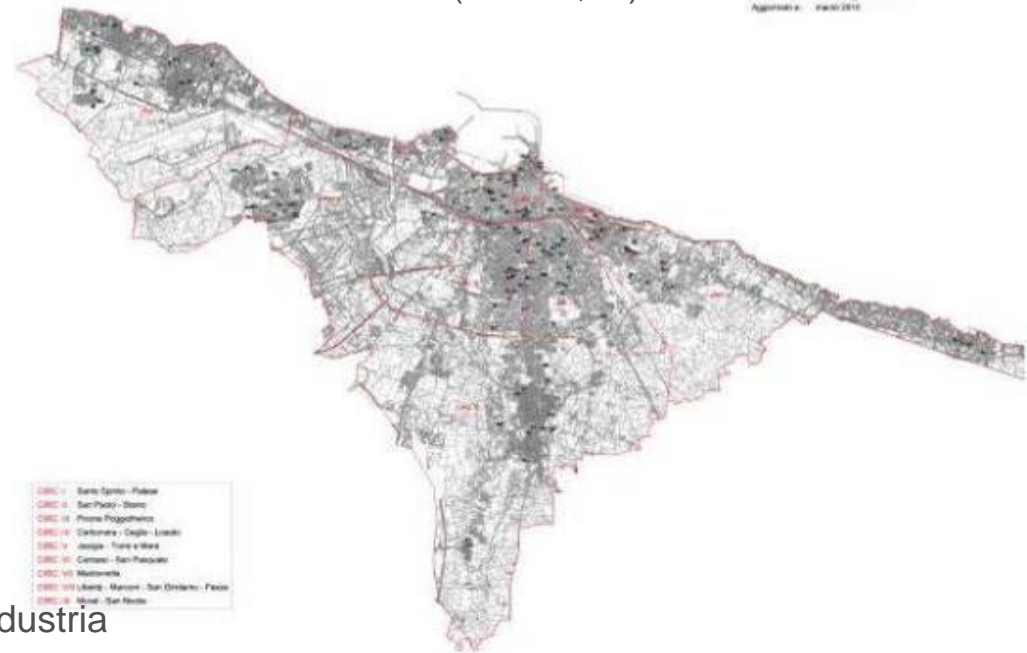

I TRE PILASTRI DELLE POLITICHE DEL LAVORO E GIOVANILI

TIPOLOGIA	MISURA	TARGET	FONTE
Presidi per il lavoro e l'incubazione di impresa	<ul style="list-style-type: none"> Porta Futuro 1 (Job Centre) Porta Futuro 2 (Incubatore tecnologico) 	<ul style="list-style-type: none"> Under 40 disoccup. Laureati e/o tecnici 	<ul style="list-style-type: none"> PON METRO. APQ Regione
Strumenti di Politica attiva del lavoro e imprenditoria giovanile	<ul style="list-style-type: none"> Cantieri di cittadinanza MAP per start-up commerciali BA29 (Tirocini) Urbis (Start up di servizi in aree bersaglio) Abilita (Dote educativa) Laboratorio Cantiere Carta Cultura Fondi per lo start-up (D_Bari) 	<ul style="list-style-type: none"> 30-55 anni disocc.. Team < 40 anni 18 – 29 anni disocc Associazioni < 40 13-20 anni NEET 16-20 anni Team < 40 	<ul style="list-style-type: none"> CIVICO BILANCIO MISE PON METRO PON METRO PAC METRO CIVICO BILANCIO CIVICO BILANCIO PAC METRO
Hub per l'innovazione sociale e culturale	<ul style="list-style-type: none"> Spazio13 (Lab di rigenerazione) Officina degli esordi (Spazio culturale) Young Market Lab (Mercato Carbonara) Rete 11 Biblioteche di quartiere 	<ul style="list-style-type: none"> Associazioni < 40 Associazioni < 40 Associazioni < 35 Associazioni + Scuole 	<ul style="list-style-type: none"> ANCI CIVICO BILANCIO ANCI Regione Puglia

Infrastrutture e servizi € 5.000.000,00

Porta Futuro 1 € 500.000,00

Porta Futuro 2 € 4.500.000,00

Incentivi e strumenti € 10.150.000,00

Cantieri € 1.500.000,00

MAP € 1.200.000,00

BA29 € 1.900.000,00

ABILITA € 1.350.000,00

D_BARI € 3.000.000,00

URBIS € 1.200.000,00

Hub e sperimentazioni € 2.500.000,00

Spazio13 € 250.000,00

Officina € 150.000,00

Young Market € 200.000,00

Biblioteche di quartiere € 1.900.000,00

€ 17.650.000,00

INVESTIMENTO 2015-2018

40.000MQ DI NUOVI SPAZI PER IL PROTAGONISMO GIOVANILE

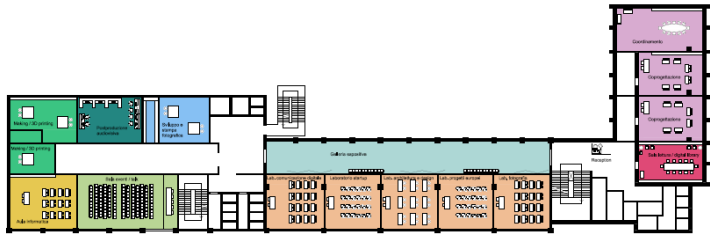
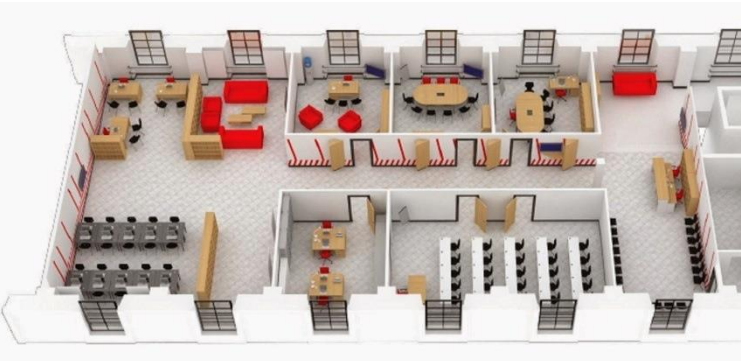

NUMERI E IMPATTI DELLE POLITICHE DEL LAVORO 2015-2018

CANTIERI 2015-2017

1.320 candidature
1.149 ammessi
5.433 colloqui
745 Tirocini avviati
493 Tirocini conclusi
15% assunzioni
190 imprese coinvolte

RED 2016-2017

7 Equipe create
2568 candidatura di cui 1586 esclusi (carenza dei requisiti di base)
565 ammessi
167 Tirocini extrac
340 voucher formativi

La provenienza dei beneficiari < € 6.000 di ISEE:

Municipio I 42,72%
Municipio II 13,87%
Municipio III 21,17%
Municipio IV 14,73%
Municipio V 7,51%

Proiezioni BA29

	Residenti
16-19	13.000
20-24	16.395
25-29	15.027
Totale	44.422



PORTA FUTURO

9.000 iscritti al Job Centre

Età

16-29 3.397
30-45 3.350
> 46 2.243

M 4.487 | F 4.503

< € 6.000 ISEE

Ammissibili range

Capienza misura

Impatto

6,50%

2.887,43

600,00

20,78%