1° LIVELLO INTERRATO

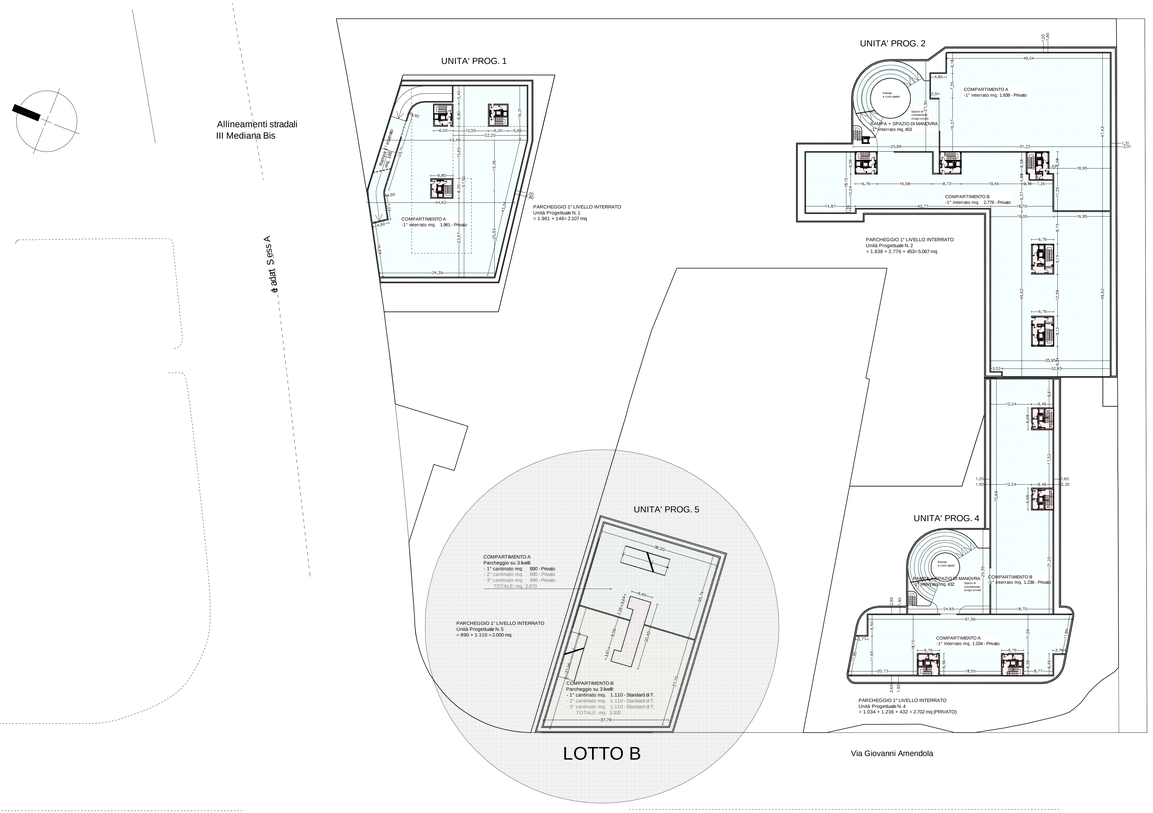

2° LIVELLO INTERRATO

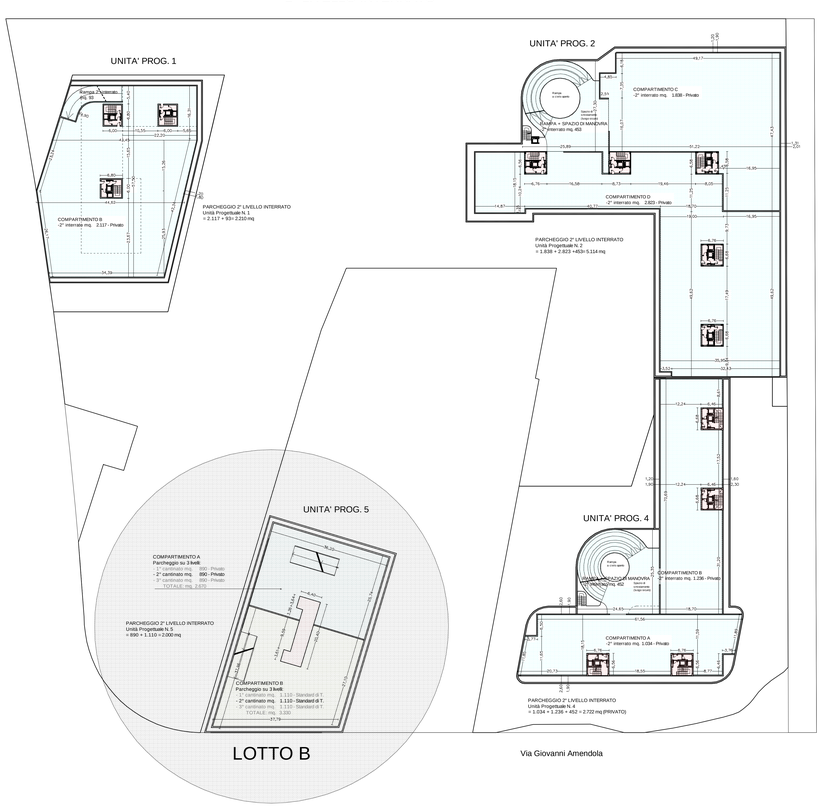

LEGENDA
(Per i conteggi vedi TAV 1.14 - SCHEDA URBANISTICA)

PARCHEGGI TOGNOLI - Privati

VANI SCALA

Comune di Bari

Piano di Lottizzazione n° 196/96

su zona per attività terziaria alla via Amendola
approvato con Delibera di Giunta del Comune di Bari
n° 540 del 26/09/2012

PROPOSTA DI ACCORDO DI PROGRAMMA
AI SENSI DELL'ART.34 DEL D. Lgs. n° 267/2000
PER LA REVISIONE DEL SOLO "LOTTO A"

Società Proponenti aventi titolo:
INED S.r.l.
via C.da Morogoli n°3 - 70013 Castellana Grotte (BA)
Tel. 080-4963515 - info@iesc.gruppotondi.it
Effetre S.r.l.
via C.da Morogoli n°3 - 70013 Castellana Grotte (BA)
Tel. 080-4963515 - info@iesc.gruppotondi.it
Villa Maada S.r.l.
via Amendola n°176 - 70100 Bari
Tel. 080-4941111 - direzione@gruppopotugnano.it

Localizzazione:
Via Amendola / Viale Vito Vittorio Lenoci

Progetto:
Arch.
ANGELO ROCCO DONGIOVANNI
ORDINE PROFESSIONALE DEGLI ARCHITETTI PIANIFICATORI PAESAGGISTI E CONSERVATORI
PROVINCIA DI BARI
Via Maggiore Pietro Lo Re, 15 - Noicattaro (BA) ITALIA
tel. / fax. 080 4974888 -
angelo.rocco.dongiovanni@tiscali.it
angelo rocco dongiovanni raffaele roberto architetti associati

Studio di fattibilità, analisi costi benefici e consulenza per gli aspetti urbanistici e paesaggistici:
Arch.
LORENZO PIETROPAOLO

Elaborato adeguato alle considerazioni emerse in fase di interlocuzione con l'A.C.

Planimetria a livello dei piani interrati - parcheggio

Ottobre 2014	Scala: 1: 500	Elaborato scrittografico	0	7	0